روزنامه
کسب و کار
Business
kasbokarnewspaper
kasbokarnews
سال پنجم | شماره ۱۳۶۹ | چهارشنبه ۹ خرداد ۱۳۹۷ | ۱۴ رمضان ۱۴۳۹ | ۳۰ مه ۲۰۱۸ | ۸ صفحه | ۱۰۰۰ تومان
روزنامه فرهنگی، اقتصادی صبح ایران
پیامک: ۳۰۰۰۴۸۰۰
www.kasbokarnews.ir

جهانگیری:
ارز پتروشیمی ها به چرخه اقتصاد وارد شود
صفحه ۲

مدیر عامل شستا:
سهام شرکت های شستا به ۴۰ درصد کاهش می یابد
صفحه ۶

«کسب و کار» فشارهای ارزی و هشدار نسبت به کم اظهاری صادراتی را بررسی می کند

بازار سیاه در کمین ارزهای صادراتی
صفحه ۵

عکس: جام جم آنلاین

قیمت در بازار خودروهای خارجی حبابی شد
نابه‌سامانی بازار خودروهای وارداتی
صفحه ۷

سرمقاله

وضعیت ارزی و سامانه نیما
محمدرضا شهیدی، کارشناس اقتصادی
متن کامل در صفحه ۵

نوبخت: سفره‌های مردم سال قبل خیلی پررنگ‌تر بود؟

«نه» اعتراضی هنرمندان به مراسم افطاری رئیس جمهوری

جمعی از بازیگران و هنرمندان طی جریانی نمادین در شبکه‌های اجتماعی دعوت افطاری رئیس‌جمهوری را تحریم کردند. از دو روز قبل تعدادی از بازیگران با منتشر کردن نامه دعوت افطاری رئیس‌جمهوری در اینستاگرام‌شان با نوشتن متن‌های اعتراضی و منتقدانه اعلام کردند که در این مهمانی حضور پیدا نخواهند کرد. اغلب آنها دغدغه‌های اقتصادی و معیشتی مردم را دلیل اصلی عدم حضور خود در این افطاری عنوان کردند و گفته‌اند...

صفحه ۲ و ۸

روند کند صادرات لاستیک

لاستیک بارز، لاستیک دنا، آرین تایر، کیان تایر، کویر تایر، لاستیک پارس و... نمونه‌هایی از کارخانه‌های فعال داخلی در زمینه تولید لاستیک هستند که توانسته‌اند تا حدودی نیاز بازار را به این محصولات پاسخ دهند. صنعت تایر از جمله صنایع مهم در زنجیره ارزش صنایع خودرو و حمل‌ونقل است و از آنجا که بیش از ۶۰ درصد مواد اولیه مورد مصرف در این صنعت را مشتقات نفتی تشکیل می‌دهد، برخورداری از منابع نفتی در کشور، ایران را به یکی از مستعدترین کشورها در صنعت تایر تبدیل کرده است. با این حال، در حالی که بسیاری از زیرساخت‌ها برای توسعه این صنعت مهم در کشور وجود دارد، اما تاکنون از ظرفیت‌های بالقوه این صنعت برای ایجاد جاذبه...
۴

اختلال اینترنت با ادامه فیلترینگ

از اواخر اردیبهشت ماه و بعد از فیلتر تلگرام، اینترنت کشور با اختلال شدیدی روبه‌رو شد که این مساله در سطح کشور از سوی کاربران و کسانی که به نوعی کسب‌وکار آنها با اینترنت در ارتباط است، با اعتراض گسترده‌ای همراه بود. در همین راستا وزیر ارتباطات و فناوری اطلاعات اقدام‌هایی را در دستور کار قرار داد و حتی مهلت ۲۴ ساعته را نیز برای رفع این اختلال‌ها تعیین کرد. مدیر فنی یک شرکت ارائه‌کننده اینترنت می‌گوید شرکت‌های اینترنتی گزارش‌ها و مشاهداتی را دریافت کردند که برخی از سایت‌ها باز نمی‌شود، برخی از گیم‌ها دچار مشکل شده‌اند و کاربران نمی‌توانند به سرورها متصل شوند و کسب‌وکارهای اینترنتی نیز اعلام کردند که دچار اختلال شده‌اند و حتی...
۳

تنش آبی در کدام شهرها بیشتر است؟

شهرهایی که بیشترین تنش آبی برای آنها پیش‌بینی شده، اصفهان، بندرعباس، بوشهر، شیراز، کرمان، مشهد و تقریبا تمام شهرهای استان اصفهان و یزد است که به نظر می‌رسد در فصل تابستان با چالش‌های بزرگ آبی مواجه شوند. وضعیت شهرها به دسته‌های تنش آبی و بدون تنش تقسیم می‌شود؛ بدین‌ترتیب که اگر میزان تامین با مصرف یکی باشد، گفته می‌شود تنشی وجود ندارد، اما اگر تا ۱۰ درصد میزان منابع آبی به نسبت تقاضا (آب مورد نیاز) کاهش داشته باشد، اصطلاحا گفته می‌شود که آن منطقه در مرحله تنش زرد است و اگر این اختلاف ۲۰ درصد باشد، تنش نارنجی و اگر بیش از ۲۰ درصد باشد، تنش قرمز نامیده می‌شود. در حال حاضر ۴۴ درصد جمعیت کشور بدون تنش آبی، ۱۷,۱ درصد در محدوده تنش آبی زرد، ۱۱ درصد در محدوده تنش نارنجی و ۲۷,۹ درصد نیز در وضعیت تنش آبی قرمز قرار دارند. حال اگر بخواهیم این عدد را براساس تعداد شهرها بگوییم، باید گفت تعداد شهرهایی که دارای تنش آبی هستند زیاد نیست؛ چراکه ۷۱,۱ درصد از شهرها (به لحاظ تعداد) هیچ تنش آبی ندارند. مجموعا در سه محور زرد، نارنجی و قرمز از ۱۱۵۷ شهر، ۳۳۴ شهر تنش آبی دارند که بیشتر آنها در محور زرد و قرمز قرار گرفته‌اند و کار شرکت‌های آب و فاضلاب این است که این شرایط را در فصل تابستان مدیریت کنند که البته برای این مساله نیز راهکارهایی درنظر گرفته شده است. به گزارش ایسنا، در این بین رضا اردکانیان، وزیر نیرو چندی پیش گفت: حدود ۳۰۰ شهر کشور با جمعیت حدود ۱۷ میلیون نفر در تنش آبی هستند.

ویتامین‌های مکمل تاثیر مثبتی بر بدن ندارند

تحقیقی جدید نشان می‌دهد ویتامین‌ها و مواد معدنی مکملی که افراد مصرف می‌کنند، هیچ تاثیری در سلامت‌شان ندارد و به‌ویژه از بیماری‌های قلبی و حمله قلبی جلوگیری نمی‌کند.

به گزارش مهر، بسیاری از دانشمندان ادعا می‌کنند بیشتر افرادی که ویتامین‌های مکمل دریافت می‌کنند، آن را از طریق ادرار دفع می‌کنند و این ویتامین‌ها تاثیری بر بدن‌شان ندارد. اکنون گروهی از دانشمندان بین‌المللی در یک تحلیل بزرگ این امر را بررسی کردند و به این نتیجه رسیدند که بیشتر ویتامین‌های مکملی که افراد می‌خورد هیچ مزیتی ندارد. این امر به ویژه درباره جلوگیری از بیماری‌های قلبی، حمله قلبی و مرگ پیش از هنگام صادق است.

محققان به طور سیستماتیک ۱۷۹ آزمایش کلینیکی را ارزیابی کردند که بین ۲۰۱۲ تا ۲۰۱۷ منتشر شده بود. این آزمایش‌ها تاثیر طیفی از ویتامین‌ها و مواد معدنی مکمل روی کاهش ریسک بیماری قلبی، سکته و مرگ را بدون در نظر گرفتن علت بررسی کرده بودند.

چهار مکملی که به طور معمول استفاده می‌شود (مولتی‌ویتامین، ویتامین دی، کلسیم و ویتامین سی) از لحاظ آماری هیچ مزیت قابل توجهی در کاهش خطر شرایط سلامتی گفته شده نداشتند.

جزئیات جدید از بازگشت کارت سوخت به جایگاه‌ها

با ورود سامانه‌های جدید، دستگاه‌های نازل جایگاه‌های سوخت به‌گونه‌ای ارتقا می‌یابند که با ارتقای این دستگاه‌ها، سوخت‌گیری و پرداخت هزینه همزمان در جایگاه‌های عرضه سوخت صورت خواهد گرفت.

۱۱ سال است که دستگاه‌های اولیه استفاده از کارت سوخت در جایگاه‌ها مورد استفاده قرار می‌گیرند و فرسوده شده‌اند. اما همچنان ارائه بنزین با کارت سوخت الزامی است و هنگامی که متقاضی برای سوخت‌گیری به جایگاه می‌رود یا باید از کارت سوخت خودش یا کارت سوخت جایگاه‌دار استفاده کند.

به گزارش ایسنا، پیگیری‌ها حاکی از این است که طبق بررسی‌های کارشناسی که در این زمینه انجام شده، قرار شده است که در دستگاه‌ها سخت‌افزاری روزآمد که هم امکان پرداخت پول از طریق عابربانک را دارد و هم مقدار سوخت و اطلاعات تراکنش سوخت را ارسال می‌کند، نصب شود. در حال حاضر در ۴۶ جایگاه تک‌سکویی که شامل ۱۰۲ نازل می‌شود، این سیستم سخت‌افزاری به صورت آزمایشی نصب شده است و از پایان خردادماه این تعداد جایگاه و نازل به سیستم جدید کارت سوخت مجهز خواهند شد. این درحالیست که درباره هزینه‌بر بودن اجرای دستگاه‌های جدید گفته می‌شود هزینه اجرای این طرح بر عهده شرکت پخش نبوده و برای آن با بخش خصوصی و بانک‌ها مراوده شده است.

کدام اقلام در شهرها بیشترین تورم را داشتند؟

در اردیبهشت ماه امسال اقلام آب، برق و سوخت، چای، قهوه، کاکائو، نوشابه و آبمیوه، دخانیات و مبلمان و لوازم خانگی بیشترین نرخ تورم را در شهرها به خود اختصاص دادند. به گزارش ایسنا، در اردیبهشت ماه سال جاری به ترتیب اقلام آب، برق و سوخت با ۵,۶ درصد؛ چای، قهوه، کاکائو، نوشابه و آبمیوه با ۳,۴ درصد؛ دخانیات ۳ درصد و مبلمان و لوازم خانگی با ۲,۵ درصد بیشترین نرخ تورم را در شهرها داشته‌اند. همچنین اقلام سبزیجات (سبزی‌ها و حبوبات) با منفی ۲,۶ درصد، آموزش صفر درصد و میوه و خشکبار با ۰,۴ درصد کمترین نرخ تورم را داشته‌اند. نکته قابل تامل در آمارهای مربوط به اردیبهشت ماه نرخ تورم ۰,۵ درصدی قیمت مسکن در شهرهاست که نشان می‌دهد قیمت مسکن در اردیبهشت ماه بر خلاف برخی فضاسازی‌ها بسیار کمتر از نرخ کلی تورم در شهرها (۱,۱ درصد) نسبت به فروردین ماه افزایش پیدا کرده است. با این همه اما در محاسبه نرخ تورم دوازده‌ماه منتهی به اردیبهشت ماه امسال نسبت به مدت مشابه سال گذشته (تورم سالانه) حوزه آموزش با ۱۱,۳ درصد بعد از اقلام سبزیجات و گوشت قرمز و سفید و گوشت ماکیان بیشترین نرخ تورم را داشته که نشان‌دهنده شدت گرفتن روند خصوصی‌سازی در دانشگاه‌ها طی حدود یک سال گذشته است.

جناب آقای محسن فروزنده بخش

انتخاب مجدد و شایسته جنابعالی به سمت ریاست اتاق اصناف شهرستان شهریار را از صمیم قلب تبریک عرض کرده و توفیقات روز افزون برای شما و منتخبان گرامی را از خداوند منان مسئلت می‌کنیم.

معصومه شکرانی، سرپرست روزنامه «کسب و کار» در شهریار

کاندیداهای ۳ فراکسیون مجلس برای ریاست پارلمان مشخص شدند

کاندیداهای هر ۳ فراکسیون بزرگ مجلس برای ریاست پارلمان مشخص شدند. بر این اساس، علی لاریجانی کاندیدای فراکسیون مستقلین، محمدرضا عارف کاندیدای فراکسیون امید و حمیدرضا حاجی‌بابایی نامزد فراکسیون ولایی شدند. پارسایی، سخنگوی فراکسیون امید مجلس شورای اسلامی گفت: بر اساس تصمیم مجمع فراکسیون محمدرضا عارف، برای ریاست مجلس و مطهری و پزشکیان برای سمت نایب رئیسی کاندیدای انتخابات هیات رئیسه مجلس خواهند شد. پارسایی گفت: در نشست مجمع عمومی پیرو درخواست تعداد زیادی از نمایندگان از محمدرضا عارف برای کاندیداتوری برای هیات رئیسه مجلس، به اتفاق آرا کاندیداتوری وی برای ریاست مجلس و مطهری و پزشکیان برای نایب رئیسی مجلس تصویب شد.

خبر

کره‌شمالی:

طبق جدول زمان‌بندی خودمان خلع سلاح هسته‌ای را اجرا می‌کنیم

رسانه رسمی کره‌شمالی گزارش داد پیونگ‌یانگ به برنامه خودش برای خلع سلاح هسته‌ای پایبند است و این در حالیست که مقام‌های این کشور با آمریکایی‌ها راه را برای مذاکرات احتمالی با دونالد ترامپ هموار می‌کنند. به گزارش ایسنا، خبرگزاری دولتی کی.سی.ان.ای و روزنامه حزب حاکم کره‌شمالی در سرمقاله‌ای نوشتند: پیونگ‌یانگ در حال پیشرفت در مسیر خودش طبق جدول زمانی خود است و مهم نیست که دیگران چه می‌گویند و باد از کدام طرف می‌وزد. اینکه کره‌شمالی قرار است چطور وعده کیم جونگ اون، رهبر کره‌شمالی برای خلع سلاح هسته‌ای کامل را اجرایی کند، هنوز در هاله‌ای از ابهام است. او این وعده را که در جریان نشست تاریخی بین دو کره در ۲۷ آوریل مطرح شد، تایید کرده است. در حالی که کره‌شمالی هفته گذشته امحای سایت آزمایش هسته‌ای خود را جشن گرفت، منتقدان تاکید دارند که این مساله با امحای تسلیحاتی که کره‌شمالی سال‌ها برای ساخت آنها زمان گذاشته است، متفاوت خواهد بود. آمریکا علنا کره‌شمالی را برای انجام خلع سلاح کامل، قابل تایید و غیر قابل بازگشت هسته‌ای و سریع تحت فشار گذاشته است. با توجه به اینکه پیونگ‌یانگ ظاهرا مایل به اجرای یک رویکرد چند مرحله‌ای است، مقام‌های آمریکایی یکشنبه به رهبری سانگ کیم، مذاکره کننده هسته‌ای سابق وارد کره‌شمالی شدند و تا دیروز (سه‌شنبه) گفتگوها ادامه داشت. انتظار می‌رود مساله برگزاری یا عدم برگزاری نشست میان اون و دونالد ترامپ، رئیس جمهوری آمریکا در ۱۲ ژوئن مورد رایزنی قرار بگیرد.

جهانگیری در دیدار با فعالان صنعت پتروشیمی:

ارز پتروشیمی‌ها به چرخه اقتصاد وارد شود

گروه اقتصاد ایران وجهان
News kasbokar@gmail.com

معاون اول رئیس جمهوری با بیان اینکه دشمنان به دنبال اعمال فشارهایی بر صنعت نفت، گاز و پتروشیمی هستند، گفت: باید از این نقطه که دشمن تلاش دارد به کشور آسیب بزند، برای پیشرفت استفاده کنیم.

جلسه دیدار اعضای انجمن صنفی کارفرمایی صنعت پتروشیمی با اسحاق جهانگیری، معاون اول رئیس جمهوری ظهر دیروز برگزار شد. به گزارش مهر، جهانگیری در این دیدار صنعت پتروشیمی را یکی از صنایع مهم و پیشران در توسعه کشور برشمرد و از اهتمام جدی دولت برای حل مشکلات و رفع دغدغه‌های این صنعت خبر داد.

معاون اول رئیس جمهوری با بیان اینکه هم‌اکنون در شرایط جدیدی قرار داریم و دشمنان به دنبال اعمال فشارهایی بر اقتصاد کشور و به‌ویژه صنعت نفت، گاز و پتروشیمی هستند، تصریح کرد: انتظاری که از مدیران زبده و کارآمد کشور وجود دارد این است که از همین نقطه که دشمن تلاش می‌کند به اقتصاد کشور آسیب وارد کند برای پیشرفت و توسعه استفاده کنیم. وی با تاکید بر اینکه در مقطع فعلی نیاز جدی داریم که ارز حاصل از فروش محصولات صنعت پتروشیمی به چرخه اقتصاد کشور وارد شود، افزود: دشمنان هدف‌گذاری کرده‌اند که به منابع ارزی ما آسیب وارد کنند و انتظار دولت از مدیران صنعت پتروشیمی این است که بیش از آنکه به منافع بنگاه‌های اقتصادی خود توجه کنند منافع ملی کشور را در نظر گیرند، چراکه منافع شخصی و صنفی در شرایطی می‌تواند مفید باشد که منافع ملی کشور تامین شده باشد. جهانگیری مدیران صنعت پتروشیمی کشور را مدیرانی باسابقه و تلاشگر توصیف کرد و با بیان اینکه صنعت پتروشیمی نقش پراهمیتی در آینده صنعتی ایران دارد، اظهار داشت: صنعت پتروشیمی همواره از نقش پراهمیتی در اقتصاد کشور، صادرات و اشتغالزایی برخوردار بوده است.

معاون اول رئیس جمهوری ادامه داد: در مقطع فعلی و در شرایطی که دشمن قصد دارد فشار خود را بر اقتصاد کشور مضاعف کند، نیازمند اجماع ملی در داخل کشور هستیم و با توجه به اینکه ما مسئولان اداره کشور هستیم باید در شرایط خاص فعلی سیاست‌هایی متناسب با شرایط روز اتخاذ کنیم و کشور را به پیش ببریم.

در این جلسه که وزیر نفت و رئیس کل بانک مرکزی نیز حضور داشتند، رئیس هیات‌مدیره، دبیر کل انجمن صنفی کارفرمایی صنعت پتروشیمی گزارشی از آخرین وضعیت صنعت پتروشیمی ارائه کرد و گفت: برای اینکه بتوانیم با رقبای خود در کشورهای دیگر رقابت کنیم نیازمند حمایت دولت هستیم.

وی با اشاره به اینکه در حال حاضر ۶۳ طرح در صنعت پتروشیمی و با پیشرفت ۶۰ تا ۹۰ درصد در دست اجرا وجود دارد، خاطرنشان کرد: برای تکمیل این طرح‌ها ۲۵ میلیارد دلار منابع مالی نیاز است و در قالب برنامه ششم توسعه نیز ۴۲ طرح پتروشیمی دیده شده که اجرای آنها ۵۸ میلیارد دلار منابع مالی نیاز دارد که البته با تکمیل این طرح‌ها ظرفیت تولید پتروشیمی به ۲۳۰ میلیون تن خواهد رسید. دبیر کل انجمن صنفی کارفرمایی صنعت پتروشیمی منطقی شدن قیمت خوراک و ارائه تضمین از سوی دولت برای استفاده از تسهیلات مالی خارجی را از جمله نیازهای اصلی صنعت پتروشیمی برشمرد و خواستار توجه و حمایت هرچه بیشتر دولت به دست‌اندرکاران این صنعت شد.

رئیس هیات‌مدیره و برخی اعضای انجمن صنفی کارفرمایی صنعت پتروشیمی نیز در این نشست دغدغه‌ها و نیازهای خود را مطرح کردند و مقرر شد جلسه‌ای با حضور نمایندگان وزارت نفت، بانک مرکزی، سازمان برنامه و بودجه، معاونت نظارت و هماهنگی معاون اول رئیس جمهوری و نمایندگانی از انجمن صنفی کارفرمایی صنعت پتروشیمی برگزار شود تا برای حل دغدغه‌ها و مشکلات این صنعت چاره‌اندیشی شود.

در این جلسه همچنین مدیران صنعت پتروشیمی کشور به آمادگی شرکت‌های پتروشیمی برای بازگرداندن ارز حاصل از صادرات محصولات پتروشیمی به چرخه اقتصاد کشور به نرخ رسمی و مصوب تاکید کردند.

واکنش سخنگوی دولت به تحریم افطار رئیس جمهوری به علت وضع معیشتی مردم

سفره‌های مردم سال قبل خیلی پررنگ‌تر بود؟

سخنگوی دولت در واکنش به تخریب دولت و تیم مذاکره کننده هسته‌ای به بهانه خروج آمریکا از برجام گفت: در حال حاضر ضربه زدن به دولت تنها به معنای ضربه به قوه مجریه محسوب نمی‌شود. به گزارش ایسنا، محمدباقر نوبخت در نشست خبری هفتگی خود با اشاره به اظهارات رهبر معظم انقلاب درباره تیم مذاکره کننده هسته‌ای ایران بیان کرد: همیشه بیانات رهبر انقلاب منصفانه بوده است و در این مورد هم به همین سیاق درباره تیم مذاکره کننده هسته‌ای بیان کردند؛ تیم مذاکره کننده هسته‌ای ما توانست در مذاکرات خواسته‌های کشور را مطرح کرده و اتهام واهی علیه کشور را رفع کند که این هنر بزرگی بود. وی در ادامه افزود: ترامپ با همه نادانی خود درک کرد که دیپلمات‌های ما قوی هستند، دنیا دیپلمات‌های ما را تحسین می‌کند. ما حق نداریم که تیم مذاکره کننده خود را تحقیر کنیم. وی با اشاره به اینکه اگر تحریم‌ها مجدد وضع شود ما راه مقابله با آن را بلدیم، گفت: اما این کار هزینه دارد و دنبال این نیستیم که هزینه بیشتری به مردم تحمیل کنیم. به هر حال طرف مقابل ما یک آدم عهدشکن است و ما باید با برنامه مناسب، مقابل توطئه‌های او عمل کنیم. ما اکنون با دشمنان نظام روبه‌رو هستیم و برخی از تخریب‌ها در داخل کشور و ضربه زدن به دولت فقط ضربه زدن به قوه مجریه نیست، اکنون روزنامه‌ای که مدعی انقلابی گری است امروز حرف‌های ترامپ درباره اقتصاد ایران را برجسته می‌کند و به آنها گرامی دهد.

وی در ادامه درباره مطرح شدن موضوع عدم شکایت رئیس جمهوری توسط برخی مخالفان دولت گفت: مخالفان دولت دو سال پیش همین کارها را کردند، ولی مردم در انتخابات باز هم به روحانی رای دادند. این افراد کل مردم ایران را نمایندگی نمی‌کنند. مردم ممکن است توقع و انتقاداتی از ما داشته باشند، ما هم خود را موظف می‌دانیم به انتظارات آنها پاسخ دهیم. وی همچنین در پاسخ به سوالی درباره انتقادات برخی از هنرمندان از دولت و اعلام آنها مبنی بر شرکت نکردن در مراسم افطاری رئیس جمهوری به دلیل مشکلات اقتصادی کشور بیان کرد: نفی نمی‌کنیم این روزها کسانی که حامی ما بودند چنین اظهارنظرهایی می‌کنند. ما در دولت همه تلاش خود را کردیم که اقتصاد رشد داشته باشد، ولی دولت چه کاری می‌توانسته انجام دهد و آن را انجام نداده است؟ سفره‌های مردم در اردیبهشت سال قبل خیلی پررنگ‌تر بود که الان کم‌رنگ‌تر شده باشد؟ اینها واقعیت است. چه کسی دوست دارد سفره مردم پربارتر نباشد؟ ما متوسط حقوق‌ها را ۱۰ درصد افزایش دادیم و بیش از ۹۷ هزار میلیارد تومان برای امور رفاه اجتماعی هزینه کردیم؛ این در حالیست که برای آموزش و تحقیقات ۵۷ هزار میلیارد تومان، برای حوزه دفاعی ۵۱ هزار میلیارد تومان و برای حوزه سلامت ۲۶ هزار میلیارد تومان هزینه کردیم؛ این یعنی این پول‌ها را در زمینه رفاهی هزینه کردیم. وی با اشاره به اینکه مستمری افراد تحت پوشش کمیته امداد ۳ برابر شده است و هر فردی در کمیته امداد ماهانه ۱۹۳ هزار تومان حقوق می‌گیرد، افزود: فتاح بیان کرد که کمک این دولت به محرومان تاکنون توسط هیچ دولتی انجام نشده بود. سخنگوی دولت تاکید کرد: ما در سال گذشته ۷۹۰ هزار فرصت شغلی ایجاد کردیم. آیا این اقدامات در جهت پر کردن سفره‌های مردم نیست؟ دولت برای جذب سرمایه خارجی مذاکرات را آغاز کرد که به خاطر آن مذاکرات تحت فشار قرار گرفت. دولت هرچه بتواند برای مردم انجام می‌دهد. ما از افراد تحصیل کرده انتظار انتقاد منصفانه داریم. دولت با اشتیاق فراوان منتظر است از همه مردم راهنمایی بگیرد، ولی برخی از صحبت‌ها ممکن است جنبه اجرایی نداشته باشد.

تماس تلفنی اردوغان و پوتین درباره سوریه

رهبران ترکیه و روسیه در تماس تلفنی درباره مساله سوریه و روابط اقتصادی به‌ویژه در حوزه انرژی با یکدیگر گفتگو و تبادل نظر کردند. به گزارش ایسنا به نقل از صباح ترکیه، دو منبع ریاست جمهوری اعلام کردند رجب طیب اردوغان، رئیس جمهوری ترکیه و ولادیمیر پوتین همتای روسی‌اش در این تماس تلفنی بر اهمیت دستیابی به تعهدات «روند آستانه» درباره سوریه تاکید کرده و اعلام کردند که لازم است اپوزیسیون و حکومت اسد به طور سازنده عمل کرده و در مسیر گفتگو در چارچوب سازمان ملل پیش روند.

مفقودی

کارت بازرگانی به شماره ۲۰۳۳۷۴ به نام علی بیکی حسین آبادی به شماره شناسنامه ۱۳۸۰ صادره از بهشهر به کد ملی ۲۱۸۰۱۵۵۶۲ مفقود گردیده و از درجه اعتبار ساقط می باشد.

همه با هم جهاد کشاورزی
سازمان جهاد کشاورزی استان کرمانشاه

(نوبت اول)

فراخوان مناقصه عمومی یک مرحله ای

سازمان جهاد کشاورزی استان کرمانشاه درنظر دارد پروژه های ذیل را به شماره های درج شده درجدول ازطریق مناقصه عمومی یک مرحله ای به شرح زیرواگذار نماید.
متقاضیان میتوانند اسناد مناقصه را ازنوبت دوم چاپ آگهی تا پایان وقت اداری روزشنبه مورخ ۹۷/۰۳/۱۹ ازطریق سامانه تدارکات الکترونیکی دولت دریافت نمایند.
۱-کارفرما : سازمان جهاد کشاورزی استان کرمانشاه واحد مدیریت آب وخاک
۲-تضمین شرکت درمناقصه : به شرح جدول ذیل می باشد که طبق آیین نامه تضمین برای معاملات دولتی به شماره ۱۲۳۶۰۲/ت۵۰۶۵۹ مورخ ۹۴/۰۹/۲۲ می باشد که به صورت ضمانت نامه بانکی یا واریزوجه به حساب شماره ۲۱۷۴۲۰۳۷۵۱۰۰۱ بانک ملی شعبه مرکزی به نام تمرکز وجوه سپرده که باید تهیه وارائه گردد.
۳- مدت اعتبار پیشنهادها : ۳ماه از تاریخ آخرین مهلت تحویل پیشنهادها است.
۴- آخرین مهلت بازگشت اسناد : پایان وقت اداری روزچهارشنبه مورخ ۹۷/۰۳/۳۰ وگشایش پاکات درساعت ۸ روز پنج شنبه مورخ ۹۷/۰۳/۳۱ می باشد.

ردیف	شماره	نام پروژه	برآورد(ریال)	تضمین(ریال)	توضیحات
۱	۲۰۰۹۷۳۳۳۶۰۰۰۰۴۱	باقیمانده عملیات اجرایی سیستم آبیاری تحت فشارباغات شهردالاهو (تجدید باراول)	۲/۵۳۵/۲۰۲/۷۹۷	۱۲۶/۷۶۰/۱۴۰	حداقل رتبه موردنیاز ابنیه ۵
۲	۲۰۰۹۷۳۳۳۶۰۰۰۰۴۲	احداث زیرساخت مجتمع دامپروری ویله بیونیج شهرستان دالاهو	۲/۷۹۷/۲۹۴/۴۹۳	۱۳۹/۸۶۴/۷۲۵	حداقل رتبه موردنیاز ۵ راه و باند

روابط عمومی سازمان جهاد کشاورزی استان کرمانشاه

شماره دادنامه:۹۷۰۹۹۷۲۵۱۱۰۰۰۳۹۵
تاریخ تنظیم:۱۳۹۷/۰۳/۰۳
شماره پرونده:۹۶۰۹۹۸۲۵۰۳۴۰۱۱۶۲
شماره بایگانی شعبه:۹۷۰۰۰۸

دادنامه

پرونده کلاسه ۹۶۰۹۹۸۲۵۰۳۴۰۱۱۶۲ شعبه ۱۱۰ دادگاه کیفری دو مجتنع قضایی دادگاه های کیفری شهرستان قم(۱۱۰ جزایی سابق) تصمیم نهایی شماره ۹۷۰۹۹۷۲۵۱۱۰۰۰۳۹۵
شکات:۱-آقای رسول اصفهانی زاده فرزند احمد به نشانی قم-جمکران -خ ظهور -کوی ۱/۱ -پلاک ۳۷
۲-آقای علی محمدی فرزند رضا به نشانی قم -قم جمکران نجف زاده پلاک ۷۷
متهیمن:۱-آقای ابوالفضل عسگری به نشانی قم-قم-آذر -نرسیده به زاویه -خ سعدی-ک ۹-پ۳۸-منزل عسگری
۲-آقای مجید میرزایی به نشانی قم-قم-مجهول المکان
اتهام ها:
۱:ضرب و جرح عمدی ۲.قدرت نمایی با قمه۳.مشارکت در ضرب و جرح عمدی ۴.ایراد جرح عمدی با چاقو در خصوص بند ۳گواهی پزشکی قانونی شاکی
رای دادگاه
در خصوص اتهام آقایان ۱-مجید میرزایی که متواری می باشد دائر بر ایراد جرح با چاقو و مشارکت در ضرب و جرح عمدی ۲-آقای ابوالفضل عسگری که متواری می باشد دائر بر ضرب و جرح عمدی و قدرت نمائی با قمه و مشارکت در ضرب و جرح عمدی موضوع شکایت آقایان علی محمدی فرزند رضا و رسول اصفهانی زاده فرزند احمد به شرح و توضیحات شکوائیه و قرار جلب به دادرسی دادگاه با عنایت به کیفر خواست صادره از دادسرای محترم عمومی و انقلاب و گواهی های پزشکی قانونی به شرح صفحات ۱۵، ۲۲و۳۳ پرونده که حکایت از این دارد صدمات و جراحات توسط جسم برنده و سخت ایجاد گردیده است و اظهارات گواهان تعرفه شده به شرح صفحات ۸،۹ پرونده و صورتجلسه تحقیقات صورت گرفته و عدم حضور متهمین برای دفاع در مراحل مختلف تحقیق و رسیدگی علیرغم دستورات احضار و جلب متعدد و سایر قرائن موجود بزه های مزبور به متهمین موصوف را محرز و مسلم دانسته و آنرا مبتنی بردلائل کافی و علم آور می داند. لذا مستندا به مواد ۲-۱۲-۱۴-۱۷-۱۸-۱۹-۲۷-۱۶۰-۱۷۴-۱۷۵-۲۱۱-۲۱۲-۲۹۰-۳۸۶-۴۴۸-۴۴۹-۴۵۰-۴۵۲-۴۶۲-۴۸۸-۵۴۹-۵۵۸-۵۵۹-۷۰۹-۷۱۰-۷۱۴ از قانون مجازات اسلامی مصوب ۱۳۹۲ و تبصره ماده ۶۱۴و۶۱۷ از قانون مجازات اسلامی تعزیرات و مجازات های بازدارنده مصوب ۱۳۷۵ متهم ردیف اول اقای مجید میرزایی به تحمل یکسال حبس به جهت ایراد جرح با چاقو و متهم ردیف دوم آقای ابوالفضل عسگری به تحمل دو سال حبس و ۷۴ ضربه شلاق جهت قدرت نمائی با چاقو محکوم و اعلام می نماید و از لحاظ جنبه خصوصی جرم آقای میرزائی را به پرداخت یک درصد دیه کامل بابت ارش بخیه شده دامیه خلف چپ تنه در حق شاکی خصوصی آقای علی محمدی و مشترکا با آقای ابوالفضل عسکری به پرداخت ۱-دو هزارم دیه کامل بابت ارش تورم خفیف اطراف چشم چپ ۲-سه هزارم دیه کامل بابت دو کبودی کتف چپ ۳-سه هزارم دیه کامل بابت کبودی اطراف چشم چپ ۴-پنج هزارم دیه کامل بابت ارش جراحت حارصه کتف چپ در حق شاکی خصوصی آقای علی محمدی و آقای ابوالفضل عسگری را به پرداخت یک دوم از سه هزارم دیه کامل بابت کبودی قدام ساعد راست در حق شاکی خصوصی اقای رسول اصفهانی زاده ظرف مهلت یکسال از تاریخ وقوع جرم محکوم و اعلام می نماید. رای صادره غیابی و ظرف مهلت بیست روز پس از ابلاغ قابل واخواهی در این دادگاه و پس از آن ظرف مهلت بیست روز قابل اعتراض در محاکم محترم تجدید نظر استان قم می باشد.
دادرس شعبه ۱۱۰ دادگاه کیفری دو قم -محمد علی محمد خانی
مدیر دفتر شعبه ۱۱۰ دادگاه کیفری دو قم -شهبازی نیا

آگهی مزایده نوبت اول

در اجرای نیابت شماره ۱۳۹۷۰۴۷۰۰۰۲۱۴۷۴۲ مورخ ۹۷/۲/۲۴ به کلاسه بایگانی ۹۴۰۱۷۵ اجرای احکام مدنی دادگستری چالوس که به شماره بایگانی ۹۶۰۰۴۸ ثبت اجرای احکام مدنی دادگاه بخش مرزن آباد گردید محکوم علیه یاسر طویر سیاری فرزند کریم محکوم است به پرداخت ۶۱۴ قطعه سکه تمام بهار آزادی و مبلغ ۱۴۰/۰۰۰ ریال بابت هزینه ابطال تمبر و مبلغ ۱۰۸/۰۰۰ ریال بابت حق الوکاله وکیل در حق محکوم له نازی رامش خواه فرزند عطاء اله و مبلغ ۱۵۰/۰۰۰ هزار ریال نیم عشر دولتی با توجه به معرفی یک قطعه زمین به مساحت ۲۵۰ متر مربع واقع در مرزن آباد روستای طویر فاقد سابقه ثبتی با حدود اربعه شمالا وصل به راه عبوری و جنوبا وصل به زمین مرتضی صیادی نژاد و از غرب و شرق به راه عبوری محدود می باشد ملک مذکور محصور با سنگ چین قدیمی و فنس می باشد سطح عرصه فاقد بنای احداثی می باشد که در قبال مبالغ فوق الاشعار توسط کلانتری ۱۳ توقیف گردیده است کارشناس منتخب با عنایت به موقعیت مکانی استقرار ملک سایر عوامل موثر در ارزیابی و در صورتی که رقبه موصوف هیچ گونه معارض قانونی نداشته باشد و ارزش کل ملک از قرار هر متر مربعی یکصد هزار تومان و جمعا به مبلغ ۲۵۰/۰۰۰/۰۰۰ ریال معادل بیست و پنج میلیون تومان ارزیابی نموده است که در روز یکشنبه مورخه ۹۷/۳/۲۰ ساعت ۱۲ در دفتر اجرای احکام مدنی دادگاه مرزن آباد از طریق مزایده به فروش خواهد رسید طالبین می توانند در موعد مقرر در دفتر اجرای احکام مدنی حاضر تا در مزایده شرکت نمایند مزایده از قیمت ارزیابی شده شروع و به کسانی که بالاترین قیمت را خریدار باشند واگذار خواهد شد بهای مزایده برابر ماده ۱۲۹ ق اجرای احکام مدنی ده درصد نقدا و مابقی حداکثر ظرف یک ماه دریافت می گردد ضمنا طالبین می توانند پنج روز قبل از موعد مزایده در این اجرا حاضر تا ترتیب بازدید از مورد مزایده داده شود ضمنا چنانچه روز مزایده به هر دلیل تعطیل رسمی اعلام گردد روز بعد روز مزایده خواهد بود.
مدیر دفتر اجرای احکام مدنی مرزن آباد -حیدر دلیر یونسی

آیفون ۲۰۱۹ با لنز سه‌گانه عرضه می‌شود

منابع مطلع می‌گویند در سال ۲۰۱۹ آیفون جدیدی توسط شرکت اپل با لنز سه‌گانه طراحی و عرضه می‌شود. این نخستین بار است که گوشی آیفون همراه با دوربینی که سه لنز دارد، تولید می‌شود. استفاده از دوربین دارای ۳ لنز در آیفون تصویربرداری پیشرفته را با استفاده از آیفون ممکن می‌کند و تهیه عکس‌هایی با عمق میدانی متفاوت و حتی سه‌بعدی را امکان‌پذیر می‌سازد. علاوه بر این از دوربین دارای لنز سه‌گانه در آیفون می‌توان برای تعیین فاصله میان آیفون و هر شیء استفاده کرد. سیستم شناسایی سه‌بعدی موجود در این دوربین جدید می‌تواند در حوزه واقعیت افزوده نیز به‌کار گرفته شود و انبوهی از برنامه‌ها و نرم‌افزارهای جانبی واقعیت افزوده بر همین اساس طراحی خواهد شد.

خبر

وزیر ارتباطات:

مواضع من از ابتدا درباره فیلترینگ مشخص بود

وزیر ارتباطات و فناوری اطلاعات با اشاره به هجمه‌های ناحق وارده گفت: مواضع بنده از ابتدا درباره مساله فیلترینگ مشخص بوده است و همواره صراحتا با بیان و راه‌حل‌های غیرکارشناسی مسائل مخالف بودم.

محمدجواد آذری‌جهرمی به وظیفه جهاد جوانان نیز اشاره‌ای کرد و گفت: جوانان و دانشجویان قبل از جهاد نیاز به آگاهی کامل و اطلاعات درست در مسائل جامعه دارند. ناآگاهی و سطحی‌نگری یکی از آفت‌های جامعه امروز است و جوانان و دانشجویان باید از سطحی‌نگری به مسائل جامعه پرهیز و مطالبه‌گری خود را با مطالعه همراه کنند که این مطالبه‌گری موثر است. جهاد جوانان امروز آگاهی داشتن و نپذیرفتن هر خوراکی توسط هر گروهی است. نیاز جهاد جوانان در جامعه امروز داشتن آگاهی است که می‌تواند تغییری ایجاد کند.

وزیر ارتباطات و فناوری اطلاعات با انتقاد از کلیدواژه‌هایی که توسط گروه‌های مختلف در جامعه برای برخورد با مسائل مطرح می‌شود، تاکید کرد: این کلیدواژه‌ها برای مدیریت عملیات روانی در کشور به کار می‌رود و جامعه نیز می‌پذیرد. آذری‌جهرمی با انتقاد از کلیدواژهایی که از تریبون‌های مختلف برای زیر سوال بردن کارآمدی نظام اسلامی به کار می‌رود، افزود: این کلیدواژه‌ها بین گروه‌ها، قومیت‌ها و فرهنگ‌های مختلف اختلاف و تفرقه ایجاد می‌کند، در صورتی که همه ما در شعار به وحدت اشاره می‌کنیم، ولی در عمل برخلاف آن رفتار می‌کنیم.

مقصر اختلالات شدید اینترنتی در هفته‌های اخیر کیست؟

اختلال اینترنت با ادامه فیلترینگ

شایلی قرائی
News kasbokar@gmail.com

از اواخر اردیبهشت ماه و بعد از فیلتر تلگرام، اینترنت کشور با اختلال شدیدی روبه‌رو شد که این مساله در سطح کشور از سوی کاربران و کسانی که به نوعی کسب‌وکار آنها با اینترنت در ارتباط است، با اعتراض گسترده‌ای همراه بود. در همین راستا وزیر ارتباطات و فناوری اطلاعات اقدام‌هایی را در دستور کار قرار داد و حتی مهلت ۲۴ ساعته را نیز برای رفع این اختلال‌ها تعیین کرد.

مدیر فنی یک شرکت ارائه‌کننده اینترنت می‌گوید شرکت‌های اینترنتی گزارش‌ها و مشاهداتی را دریافت کردند که برخی از سایت‌ها باز نمی‌شود، برخی از گیم‌ها دچار مشکل شده‌اند و کاربران نمی‌توانند به سرورها متصل شوند و کسب‌وکارهای اینترنتی نیز اعلام کردند که دچار اختلال شده‌اند و حتی برای شرکت‌های تجاری که با بیرون از ایران ارتباط داشتند نیز اختلال ایجاد شد. کاربران این مشکلات را با شرکت‌های اینترنتی در میان گذاشتند و در بررسی‌ها مشخص شد این مشکلات به شرکت‌های ارائه‌دهنده خدمات اینترنتی ربطی ندارد و خارج از اختیارات آنهاست.

تایید تاثیر فیلتر تلگرام بر اختلال اینترنت

فلاح‌جوشقانی، معاون وزیر ارتباطات و رئیس سازمان تنظیم مقررات و ارتباطات رادیویی در رابطه با اظهارنظر برخی نمایندگان مجلس درباره اختلالات اینترنت گفت: اختلالات اینترنت که این روزها شاهدیم و البته همواره پیگیری هم کرده‌ایم و بسیاری از آنها نیز رفع شده، به دلیل اعمال فیلترینگ تلگرام است. رئیس سازمان تنظیم مقررات و ارتباطات رادیویی تاکید کرد که هیچ کاهش سرعتی در پهنای باند اینترنت اعمال نشده است. وی ادامه داد: وزارت ارتباطات اختلالات محتمل ناشی از فیلترینگ را قبلا اعلام کرده و مراجع تصمیم‌گیر با اطلاع از این موضوع تصمیم‌گیری کرده‌اند. معاون وزیر ارتباطات و فناوری اطلاعات با اشاره به پیگیری این سازمان افزود: به صورت مرتب و ۲۴ ساعته پیگیر گزارشات مردمی و اصلاح کیفیت و حداقل‌سازی عوارض تحمیلی هستیم.

شرایط باید طوری باشد که مردم بتوانند انتخاب کنند

امیدعلی مسعودی، استاد ارتباطات

فیلترینگ شاید در کوتاه‌مدت جواب بدهد، اما در بلندمدت به این اتفاق واکنش‌هایی نشان داده خواهد شد که اصلا مناسب نیست و دولت باید در این باره بسیار معقول عمل کند و اگر می‌خواهد شبکه‌ای را فیلتر کند، حتما جایگزینی جذاب برای آن انتخاب کند؛ حتی با وجود اینکه مدت فیلترینگ کوتاه باشد. نمی‌توان به مردم امر و نهی کرد که این کار را انجام بدهید و این کار را انجام ندهید. شرایط باید طوری باشد که مردم بتوانند انتخاب کنند. علاوه بر این فیلتر در شبکه‌های اجتماعی معنا ندارد، زیرا با فیلتر کردن هر برنامه‌ای مردم به سراغ دیگر برنامه‌ها می‌روند و این روند همین‌طور ادامه پیدا می‌کند.

اختلال‌های اینترنتی ناشی از فیلترینگ به هیچ عنوان پذیرفتنی نیست

موسی اقتداری، کارشناس فناوری اطلاعات

بسیار مشخص است که اختلالات اینترنت در هفته‌های اخیر به چه موضوعی برمی‌گردد. فیلتر تلگرام عامل این اختلالات است که به هیچ وجه ربطی به شرکت‌های اینترنتی ندارد. اگرچه وزیر ارتباطات جلسه‌ای را با مدیران شرکت‌های ارائه‌دهنده خدمات اینترنتی گذاشته و آنها را موظف به برطرف کردن کندی و اختلالات پیش‌آمده در اینترنت کرده است، اما همه بر این موضوع آگاهند که تا زمانی که فیلتر تلگرام پابرجا باشد، این اختلالات ادامه دارد، چراکه سیستم ساختاری فیلتر کردن این شبکه اجتماعی به طور کلی با دیگر مدل‌های فیلترینگ متفاوت است و با اجرای این مرحله به طور کلی به تمام زیرساخت‌های اینترنت کشور آسیب وارد می‌شود. بنابراین باید قبل از اجرای این طرح به پیامدهای آن توجه و راهکاری مناسب برای آن در نظر گرفته می‌شد تا با این وضعیت روبه‌رو نمی‌شدیم. در حال حاضر آمارها نیز نشان می‌دهد که کاربران تلگرام همچنان با فیلترشکن‌ها در این پیام‌رسان فعالیت دارند و کمتر کسی را می‌بینیم که در پیام‌رسان‌های داخلی عضو شده باشد. متاسفانه آماری که ارائه می‌شود مربوط به ارگان‌ها و سازمان‌های دولتی و غیردولتی است که به ناچار عضو شبکه‌های پیام‌رسان داخلی شده‌اند.

در حال حاضر تمام شرکت‌ها و سازمان‌ها از کندی و اختلالات اینترنتی شکایت دارند. تاکنون با وجود اعلام رفع تمام مشکلات شاهد هستیم که این اختلالات ادامه دارد و ادامه اختلال‌های اینترنتی ناشی از فیلترینگ تلگرام برای کاربران به هیچ عنوان پذیرفتنی نیست. اگر به تجربه فیلتر تلگرام در روسیه هم توجه می‌شد، نباید اینقدر عجولانه و بدون برنامه‌ریزی قبلی فیلترینگ اجرا می‌شد. با گذشت چند ماه از آغاز فیلترینگ تلگرام در روسیه بسیاری از سایت‌های اینترنتی همچنان با مشکلات فنی و عدم دسترسی کاربران روبه‌رو هستند. همچنین با وجود تلاش دولت روسیه برای مسدود کردن این پیام‌رسان، تنها نیم ساعت پس از اعلام توقف خدمات تلگرام دسترسی مجدد به آن امکان‌پذیر شد. در ایران نیز پیامدهای فیلترینگ تلگرام اختلالات اینترنتی و افزایش استفاده از فیلترشکن‌هاست که هر دو می‌تواند عواقب بدی در این فضا داشته باشد.

تقصیر اختلال را گردن ما اپراتورها نیندازند

احمدرضا نخجوانی، مدیرعامل شاتل

طی هفته‌های اخیر که شاهد فیلترینگ شبکه پیام‌رسان تلگرام بوده‌ایم، مشاهده شده که اختلالات شدید اینترنتی به وجود آمده و در این رابطه اپراتورهای اینترنتی را مسئول رسیدگی و رفع این اختلالات کرده‌اند. در هفته‌های اخیر از شرکت‌های ارائه‌دهنده خدمات اینترنتی خواسته‌اند که عوامل کندی اینترنت و اختلالات را رفع کنند. بعد از فیلتر تلگرام خود حاکمیت برخی از محدودیت‌ها را اعمال کرده و اینترنت کند شده است. این درحالیست که رفع این اختلال‌ها از کنترل این شرکت‌ها خارج است. از سوی دیگر با فیلتر تلگرام مردم مجبور به استفاده از فیلترشکن‌ها شده‌اند که استفاده از فیلترشکن‌ها به خودی خود و به شکل عجیبی از سرعت اینترنت کاربر می‌کاهد. از آنجایی که فیلترشکن‌ها به‌ویژه فیلترشکن‌های رایگان دارای کیفیت تضمین‌شده‌ای نیستند؛ از این‌رو همین موضوع خود موجب کندی اینترنت و اختلال می‌شود که باز این موضوع هم از اختیار شرکت‌های ارائه‌دهنده خدمات اینترنتی خارج است.

اختلالات بسیار جدی در شبکه اینترنت کشور ایجاد شده که به کلی از اختیار ما خارج است. در حقیقت، ما در کیفیت پهنای باند اینترنت که به دست‌مان می‌رسد، دخل و تصرفی نداریم و پس از آنکه محدودیت‌های حاکمیتی بر آن اعمال می‌شود، به دست‌مان می‌رسد. شواهد ما می‌گوید پهنای باندی که به دست ما می‌رسد دارای ماجراهایی است که هفته‌های قبل این مشکلات را نداشت و اینکه انگشت اتهام به سوی ما رفته، بی‌انصافی است، چون شرکت‌های اینترنتی میلیاردها تومان هزینه کرده‌اند تا به کاربران خود بهترین سرویس را ارائه دهند و مشتریان خود را حفظ کنند. وقتی به‌دلیل مصلحت‌اندیشی حاکمیتی برخی محدودیت‌ها به‌دلیل فیلتر تلگرام اعمال می‌شود، دیگر تقصیر اختلال را گردن ما اپراتورها نیندازند.

مفقود شده

اصل سند کمپانی(برگ فروش) و اصل شناسنامه (برگ سبز) سایپا تیپ SL ۱۳۱ مدل ۱۳۹۰ به رنگ سفید - روغنی و به شماره شاسی S۳۴۱۲۲۹۰۹۹۹۴۵۲ و به شماره موتور ۴۳۴۸۶۰۶ و به شماره پلاک ۵۷۶ل ۲۱ ایران ۹۸ مفقود گردیده و از درجه اعتبار ساقط هستند.

آگهی ابلاغ وقت رسیدگی و شکایت به آقای بهمن ایزدی فرزند مجید

شاکی خانم صدیق کاظمی شکایتی بر علیه آقای بهمن ایزدی فرزند مجید مبنی بر ترک نفقه مطرح که به این شعبه ارجاع و به شماره پرونده کلاسه ۹۶۰۹۹۸۴۵۵۵۴۰۰۷۸۳ شعبه ۱۰۳ دادگاه کیفری دو شهرستان پارس آباد ثبت و وقت رسیدگی مورخ ۹۷/۴/۳۱ ساعت ۹ تعیین که حسب دستور دادگاه طبق موضوع ماده ۷۳ قانون آئین دادرسی مدنی به علت مجهول المکان بودن متهم و درخواست شاکی مراتب یک نوبت در یکی از جراید کثیرالانتشار آگهی می گردد تا خوانده ظرف یک ماه پس از تاریخ انتشار آگهی به دفتر دادگاه مراجعه و ضمن اعلام نشانی کامل خود، نسخه ثانی دادخواست و ضمائم را دریافت و در وقت مقرر فوق جهت رسیدگی در دادگاه حاضر گردد. م الف ۷۵۹۱

دادرس شعبه ۱۰۳ دادگاه کیفری دو شهرستان پارس آباد- مرتضی جلیلی فرد

دادنامه

پرونده کلاسه ۹۶۰۹۹۸۲۰۶۷۱۰۰۲۲۰ شعبه ۱ شوراهای حل اختلاف شهرستان چالوس تصمیم نهایی شماره ۹۷۰۹۹۷۲۰۶۷۱۰۰۰۴۷

خواهان: آقای حیدر شریفی فرزند علی شهر چالوس – دارمیشکلا – تراشکاری

خوانده: آقای محمد حسن نور محمد فرزند حسین مجهول المکان

خواسته: مطالبه وجه

((رای شورا))

در خصوص دعوای آقای حیدر شریفی به طرفیت آقای محمدحسن نور محمد دایر بر مطالبه وجه به مبلغ چک به مبلغ نه میلیون ریال عهده بانک ملت به شماره چک ۳۷۳۱۲۴/۲۵ و تاخیر تادیه و خسارات دادرسی شورا در وقت مقرر با دعوت از طرفین تشکیل جلسه داد. در این جلسه خواهان ضمن حضور اظهار داشت مطابق اسناد تقدیمی خوانده به اینجانب مدیون بوده لکن از پرداخت استنکاف می نماید. در ادامه خوانده علیرغم ابلاغ به عمل آمده در جلسه حاضر نگردیده و دفاعی ننموده. لهذا شورا با در نظر گرفتن محتویات پرونده و اظهارات خواهان و وجود لاشه چک و گواهی عدم پرداخت در ید خواهان و با استصحاب بقاء دین به نحو ماکان و به استناد مواد ۳۱۳ و ۳۱۴ قانون تجارت و مواد ۱۹۸ و ۵۱۹ و ۵۲۰ و ۵۲۱ و ۵۲۲ قانون آیین دادرسی مدنی حکم به محکومیت خوانده به پرداخت مبلغ نه میلیون ریال به عنوان اصل دین از باب ادای دین و کلیه خسارات دادرسی و تاخیر تادیه از تاریخ سررسید چک از باب تسبیب می نماید این رای غیابی بوده و تا بیست روز پس از تاریخ ابلاغ قابل واخواهی در این شورا و تا بیست روز پس از مهلت واخواهی قابل تجدیدنظر خواهی در مرجع محترم قضایی می باشد.

قاضی شعبه اول شورای حل اختلاف دادگستری چالوس – عبدالمجید کالجی

رونوشت آگهی حصر وراثت

خانم رنگینه ترک جوش دارای شناسنامه شماره ۳۲۷ و کد ملی ۵۸۱۹۷۵۵۸۷۱ به شرح دادخواست به کلاسه ۲۰۰/۹۷/۵ از این شورا درخواست گواهی حصر وراثت نموده و چنین توضیح داده که شادروان مجید پیلی بیگ فرزند شیر محمد به کد ملی ۴۷۲۰۶۵۲۸۸ به شناسنامه شماره ۵۰۱۳۷ در تاریخ ۹۷/۱/۱۹ در اقامتگاه دائمی خود بدرود زندگی گفته و ورثه آنمرحوم منحصر است به:

۱- رنگینه ترک جوش فرزند عبدالمحمد به شماره ملی ۵۸۱۹۷۵۵۸۷۱ متولد ۱۳۳۲ همسر متوفی

۲- مریم پیلی بیگ فرزند مجید به شماره ملی ۰۰۶۲۹۹۵۴۶۴ متولد ۱۳۶۰ فرزند متوفی

۳- فریبا پیلی بیگ فرزند مجید به شماره ملی ۰۰۱۱۶۵۸۷۷۰ متولد ۱۳۶۹ فرزند متوفی

۴- زهرا پیلی بیگ فرزند مجید به شماره ملی ۴۴۹۰۳۱۱۴۸۶ متولد ۱۳۷۳ فرزند متوفی

۵- مهدی پیلی بیگ فرزند مجید به شماره ملی ۰۰۷۴۷۰۹۹۷۶ متولد ۱۳۶۱ فرزند متوفی

۶- محسن پیلی بیگ فرزند مجید به شماره ملی ۰۰۷۴۸۶۸۹۰۱ متولد ۱۳۶۲ فرزند متوفی

اینک با انجام تشریفات مقدماتی درخواست مزبور را در یک نوبت آگهی می نماید تا هرکسی اعتراضی دارد و یا وصیتنامه ای از متوفی نزد وی باشد از تاریخ نشرنخستین آگهی ظرف یک ماه به این شورا تقدیم دارد و الا گواهی حصر وراثت صادر خواهد شد.

دفتر شعبه پنجم شورای حل اختلاف شهرستان ایلام- جمیل شوهانی

آگهی فقدان سند مالکیت پلاک ۳۱۲۸/۲۷۷۲/۱۸۲۳ اصلی

خانم گلی عباسخانی بموجب وکالت نامه شماره ۳۹۶۹۵ مورخ ۹۶/۰۴/۷ به وکالت از حسن بوستانی طی درخواست وارده شماره ۴۴۰۶ مورخ ۹۷/۲/۳۱ منضم به دو برگ استشهاد محلی که به تایید دفترخانه شماره ۱۰ ایلام رسیده مدعی است سند مالکیت ششدانگ یک دستگاه آپارتمان مسکونی پلاک ۳۱۲۸/ ۱۸۲۳/۲۷۷۲ اصلی به علت جابجایی گم شده که برابر پرونده ثبتی سند مالکیت ششدانگ یک دستگاه آپارتمان مسکونی پلاک ۳۱۲۸/۲۷۷۲/۱۸۲۳ اصلی ذیل ثبت ۶۸۱۱۱ صفحه ۲۸ دفتر جلد ۴۰۲ بنام عادل منصور پور صادر و تسلیم گردیده سپس بموجب سند شماره ۲۵۴۸۰ مورخ ۹۴/۹/۸ دفتر ۲ ایلام ششدانگ پلاک به آقای حسن بوستانی انتقال قطعی گردیده است و بموجب سند شماره ۲۵۴۸۱ مورخ ۹۴/۹/۸ دفتر ۲ ایلام در قبال مبلغ ۱/۰۱۸/۰۴۶/۹۴۹ ریال در رهن بانک ملی ایلام قرار دارد؛ لذا مراتب در اجرای تبصره ذیل ماده ۱۲۰ آیین نامه قانون ثبت اعلام تا هرکس که سند مالکیت نزد وی بوده و یا مدعی انجام معامله می باشد ظرف مدت ده روز از تاریخ انتشار این آگهی اصل سند مالکیت و یا سند معامله را به اداره ثبت اسناد و املاک شهرستان ایلام ارائه نماید در غیر اینصورت پس از انقضای مهلت قانونی نسبت به صدور سند مالکیت المثنی اقدام قانونی به عمل خواهد آمد.

رئیس ثبت اسناد و املاک شهرستان ایلام – صفری

نوبت اول

آگهی مناقصه شماره ۱۰۲۰۵۷

سال ۹۷ «حمایت از کالای ایرانی» مقام معظم رهبری { تبریز ۱۳۹۷ (۲۰۱۸ میلادی) }

شرکت شهرک های صنعتی آذربایجان شرقی در نظر دارد عملیات اجرایی پروژه ذیل را از طریق مناقصه واگذار نماید:

ردیف	شرح مناقصه	نوع برگزاری مناقصه	مدت اجرا		فهرست بهاء پایه	مبلغ تضمین(میلیون ریال)	مبلغ برآورد اولیه (ریال)	حداقل پایه و رشته مورد نیاز		آگهی مناقصه(نوبت)	نوع طرح
۱	تکمیل ساختمان اداری شهرک صنعتی هشترود(شماره سامانه ستاد ایران ۲۰۰۹۶۱۵۱۴۰۰۰۰۴۹)	عمومی یک مرحله ای با ارزیابی کیفی (ارائه سابقه کار مرتبط با رضایتنامه مربوطه)	۴	ماه	ابنیه، تأسیسات مکانیکی و برقی ۱۳۹۷	۱۲۹	۲/۵۶۰/۱۰۸/۴۹۴	۵	ساختمان و ابنیه	اول	غیر عمرانی

کلیه مراحل برگزاری مناقصه از دریافت اسناد مناقصه تا ارائه پیشنهاد مناقصه گران و بازگشایی پاکت ها از طریق سامانه تدارکات الکترونیکی دولت(www.setadiran.ir) انجام خواهد شد. * اسناد از تاریخ ۱۳۹۷/۰۳/۰۹ تا حداکثر ساعت ۱۴:۰۰ به تاریخ ۱۳۹۷/۰۳/۱۷ به فروش می رسد. تهیه اسناد صرفاً از طریق سامانه ستاد ایران مورد قبول است.

در زمان بارگذاری اسناد در سامانه، بارگذاری کلیه مدارک درخواست شده علی الخصوص سوابق کاری و رضایتنامه های مربوطه و آگهی آخرین تغییرات شرکت با مشخص بودن صاحبان امضاء و شناسه ملی شرکت همراه با کارت ملی و شناسنامه، الزامی می باشد. پاکت "ج" پس از ارزیابی کیفی و بررسی سوابق کاری مرتبط و رضایتنامه های مربوطه بازگشایی خواهد شد. شماره حساب جهت خرید اسناد ۲۱۷۵۶۷۰۴۰۵۰۰۵ نزد بانک ملی می باشد.

مهلت تسلیم اسناد: مهلت تسلیم اسناد از تاریخ ۱۳۹۷/۰۳/۱۸ تا حداکثر ساعت ۱۴:۰۰ تاریخ ۱۳۹۷/۰۳/۲۷ بوده و زمان بازگشایی پاکات در تاریخ ۱۳۹۷/۰۳/۲۸ ساعت ۱۲:۰۰ در محل شرکت می باشد. شایان ذکر است دریافت اسناد توسط سامانه فقط تا ساعت ۱۴ تاریخ مذکور امکان پذیر می باشد و بعد از ساعت مذکور اسناد قابل بارگذاری نخواهد بود(آدرس محل تحویل پاکت الف پس از بارگذاری در سامانه، به همراه رتبه پرینت شده به روز مناقصه گر که در روی پاکت الف قرار گرفته: تبریز- خیابان آزادی- ابتدای کوی گلگشت- کوچه زیبا- جنب کلینیک گلکشت- پلاک ۴- شرکت شهرکهای صنعتی استان آذربایجان شرقی- امور پیمان و رسیدگی).

سایر شرایط: هزینه انتشار آگهی بر عهده برنده مناقصه می باشد. برای کسب اطلاعات بیشتر با شماره ۳۳۳۷۹۴۱۴-۰۴۱ (امور پیمان و رسیدگی) تماس حاصل فرمائید. در ضمن یک نسخه از آگهی در وب سایت شرکت(eaiec.ir) و همچنین در سایت مناقصات کشوری(HTTP://iets.mporg.ir) قابل مشاهده می باشد.

رئیس هیات مدیره و مدیر عامل: سید مرتضی نیرومند اسکویی

آخرین قیمت‌ها (ریال)

توت خشک سفید	گردو پوست سوزنی	انجیر خشک نیمه پرک	پسته ممتاز	مغز فندق	کشمش سبز
۲۲۰۰۰۰۰	۲۸۵۰۰۰	۳۰۰۰۰۰	۱۰۶۰۰۰۰	۵۱۰۰۰۰	۱۱۰۰۰۰

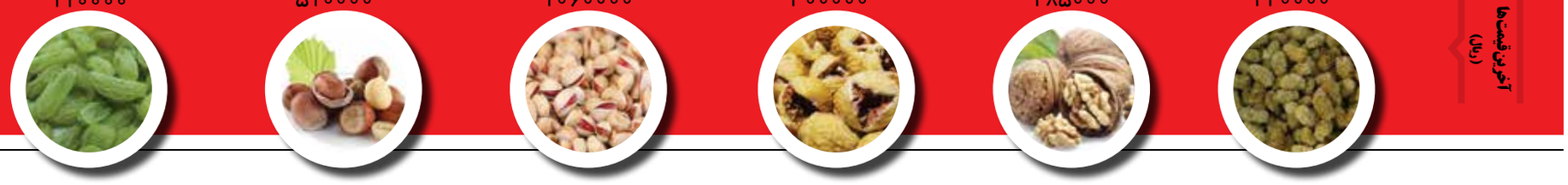

خبر

افزایش ۵ درصد مالیات گروه سوم مشاغل

مشاور مالیاتی اتاق اصناف ایران از توافق سازمان امور مالیاتی با اصناف برای عملکرد مالیاتی سال ۹۶ اصناف خبر داد.

محمدرضا جعفریان با اشاره به توافق سازمان امور مالیاتی و اتاق اصناف برای مالیات عملکرد سال ۹۶ بخشی از مشاغل حقیقی و گروه سوم مشاغل اظهار داشت: در راستای اجرای تبصره ۱۰۰ قانون مالیات‌های مستقیم، مشمولان این تبصره و گروه سوم بند ۲ آیین‌نامه اجرایی ماده ۹۵ قانون مالیات‌های مستقیم، مقرر شد مالیات عملکرد سال ۹۶ آنها نسبت به سال ۹۵ با ۵ درصد افزایش همراه باشد.

مشاور مالیاتی اتاق اصناف ایران تاکید کرد: مودیانی که ۱۰ برابر رقم مذکور در ماده ۸۴ قانون مالیات‌های مستقیم نسبت به فروش و خدمات درآمد دارند، می‌توانند از این تفاهم به‌وجودآمده استفاده کنند.

به گزارش فارس، وی افزود: همچنین گروه سوم مشاغل در صورتی که فعالیت‌شان منطبق با تبصره یادشده است، می‌توانند اظهارنامه و مالیات متعلقه را پرداخت و در شهریور ماه برگ مالیات قطعی خود را دریافت کنند.

جعفریان یادآور شد: مودیانی که هنگام تسلیم اظهارنامه مالیات خود را کامل نپردازند، می‌توانند ۴۰ درصد آن را به صورت نقدی و مابقی را در ۴ قسط پرداخت کنند. جعفریان عنوان کرد: در حال حاضر نزدیک ۶۰۰ هزار واحد صنفی معاف از مالیات بوده و حدود ۹۰۰ هزار واحد نیز مشمول توافق تبصره ۱۰۰ خواهند شد.

صنایع لاستیک سازی هنوز فاصله زیادی با تکنولوژی روز و بازارهای صادراتی دارند

روند کند صادرات لاستیک

شایلی قرائی
News kasbokar@gmail.com

لاستیک بارز، لاستیک دنا، آرین تایر، کیان تایر، کویر تایر، لاستیک پارس و... نمونه‌هایی از کارخانه‌های فعال داخلی در زمینه تولید لاستیک هستند که توانسته‌اند تا حدودی نیاز بازار را به این محصولات پاسخ دهند.

صنعت تایر از جمله صنایع مهم در زنجیره ارزش صنایع خودرو و حمل‌ونقل است و از آنجا که بیش از ۶۰ درصد مواد اولیه مورد مصرف در این صنعت را مشتقات نفتی تشکیل می‌دهد، برخورداری از منابع نفتی در کشور، ایران را به یکی از مستعدترین کشورها در صنعت تایر تبدیل کرده است. با این حال، در حالی که بسیاری از زیرساخت‌ها برای توسعه این صنعت مهم در کشور وجود دارد، اما تاکنون از ظرفیت‌های بالقوه این صنعت برای ایجاد جاذبه در سرمایه‌گذاری‌های صنایع پایین‌دست نفت و پتروشیمی و تکمیل شدن زنجیره تولید در کشور و در نهایت، بهره‌مندی از مزایای اقتصادی و مزیت‌های رقابتی و صادراتی آن استفاده نشده است، به طوری که امروزه برخی کشورهای همجوار که از منابع نفتی برخوردار نیستند، گوی سبقت را در صنعت تایر از ایران ربوده‌اند و در تولید و صادرات محصولات این صنعت بسیار جلوتر از ایران حرکت می‌کنند.

صنعت تایر در کشور همانند دیگر صنایع موانع و مشکلات بسیاری در مسیر توسعه و پیشرفت خود دارد که اگر اقدامات اساسی و برنامه‌ریزی‌ها و حمایت‌های متناسب با ظرفیت و توان این صنعت در کشور صورت گیرد، علاوه بر تولید و تامین صددرصدی نیاز داخلی، می‌توان از مزیت‌ها و ظرفیت‌های صادراتی صنعت تایر در جهت ایجاد اشتغال پایدار، رشد اقتصادی، ارزآوری مناسب و... استفاده کرد.

تولید داخلی باید در راستای صادراتی بودن باشد

مهدی آزادبیگی، کارشناس صنعت

صنایع لاستیک‌سازی امروز با توجه به امکاناتی که در اختیار دارند، به خوبی توانسته‌اند بخشی از نیاز بازار را بر عهده بگیرند و سهمی در بازار برای خود دست و پا کنند. در این آشفته‌بازاری که کشور در آن غرق شده و واردات جای تولید را گرفته است، برندهایی مانند لاستیک بارز، دنا، کویر و کیان توانستند رشد کنند و اگر از نظر تکنولوژی روز دنیا عقب‌ماندگی نداشتند، امروز دیگر نیازی به واردات نداشتیم. در سال‌های اخیر که تحریم‌ها بر کشور سایه افکنده بود و تا قبل از اجرای برجام، وضعیت تولید داخلی خیلی مناسب نبود، ولی در حال حاضر با تکانی که صنایع بعد از برجام به خود دادند، توانسته‌ایم به روزهای اوج نزدیک‌تر شویم. البته با خروج آمریکا از برجام شاید همین پیشرفت‌ها نیز تهدید شود، اما ضعف ما دقیقا همین موارد است که چرا باید تولید داخلی ما وابسته به این موارد باشد. باید در تولید داخلی آنقدر خودکفا باشیم که نگرانی‌ای بابت واردات مواد اولیه و تکنولوژی از خارج نداشته باشیم.

صنعت خودرو یکی از مهم‌ترین صنایع کشور است و صنعت لاستیک‌سازی نیز به عنوان یک صنعت مکمل از اهمیت خاصی برخوردار است. متاسفانه در سال‌های اخیر مشکلات اقتصادی، رکود، افزایش نرخ ارز، کاهش نقدینگی شرکت‌ها و... موجب شد صنعت لاستیک‌سازی نتواند آنطور که باید، تولید داشته باشد. البته این امید وجود دارد که با رفع یا حتی کاهش برخی تحریم‌ها و شروع حمایت‌های ضروری از صنعت کشور، توسعه صنعت تایرسازی نیز مورد توجه قرار بگیرد و روند تولید آن نیز بهبود یابد.

مشکل واردات لاستیک از یک سو و نبود تکنولوژی از سوی دیگر موجب ناتوانی برای پاسخگویی به نیاز بازارها شده است. امروز سازندگان تایر نمی‌توانند برخی اندازه‌ها را برای خودروهای جدید بسازند، زیرا فناوری سازندگان داخلی برای ۲ تا ۳ دهه گذشته است. به عنوان مثال در کشورهای پیشرفته‌ای مانند آلمان امروز لاستیک‌های بدون پنچری تولید می‌شوند. صنعت تولید تایر پنچری‌رو (در صورت پنچر شدن تا رسیدن به نخستین تعمیرگاه قادر به بازسازی خود است) در کشورهای پیشرفته در حال توسعه است و این در حالیست که در کشور ما هنوز در ساخت ابتدایی‌ترین لاستیک‌ها برای خودروهای داخلی هم دچار مشکل هستیم. برنامه‌ریزی‌های دقیق در کنار ارائه تسهیلات برای ورود تکنولوژی‌های مربوط به این صنعت باید در دستور کار قرار بگیرد تا بتوان این صنعت را برای پاسخگویی به نیازهای بازار داخلی بالا کشید. هرچند تولید داخلی باید در راستای صادراتی بودن باشد و اگر اهداف صادراتی در آن لحاظ نشود به جای اینکه یک گام به جلو برداریم باید یک گام به عقب برداریم. این صنعت به لحاظ فناوری و ماشین‌آلات کمبودهای زیادی دارد و باید به فکر جبران آنها بود.

صادرات تایر به صورت محدود صورت می‌گیرد

مصطفی تنها، سخنگوی انجمن صنعت تایر

تولید داخلی صنعت لاستیک‌سازی باید در جهت صادراتی بودن پیش برود، چراکه متاسفانه در حال حاضر میزان صادرات تایر تنها ۵ درصد از تولید است و این رقم برای صنعت بزرگ لاستیک‌سازی بسیار ناچیز به شمار می‌رود. در شرایطی که امروز در آن قرار داریم، نوسانات ارزی برای تولیدکنندگان این محصول مشکلاتی را به وجود آورده است. تهیه و خرید مواد اولیه وارداتی برای تولیدکنندگان بسیار سخت شده و به همین دلیل تولید لاستیک کاهش بسیاری داشته است.

به طور کلی سهم تولید داخلی لاستیک از صادرات بسیار کم بود و در حال حاضر هم که برخی دلایل موجب کاهش تولید شده است، شاهد ریزش دوباره صادرات هستیم. صادرات تایر به صورت محدود صورت می‌گیرد و میزان صادرات تایر به ۵ درصد از تولید رسیده که محدود به صادرات لاستیک دوچرخه و موتور به کشورهای افغانستان و پاکستان است. این موضوع به بالا بودن قیمت تایر و نبود بازاریابی مناسب باز می‌گردد. در صنعت لاستیک‌سازی کشور به دلیل بالا بودن نرخ مواد اولیه، هزینه تمام‌شده تولید کالا بسیار بالاست و به همین دلیل کالاهای ایرانی نمی‌توانند در رقابت با کالاهای خارجی موفق عمل کنند. شرط موفقیت در بازارهای جهانی کیفیت و قیمت مناسب محصولات است که متاسفانه حتی اگر از لحاظ کیفیت مشکلی نداشته باشیم، موضوع قیمت اجازه حضور در بازارهای جهانی را نمی‌دهد. متاسفانه مشکل دیگری که در انتظار این صنعت است، خروج آمریکا از برجام خواهد بود، چراکه به دنبال آن به طور قطع بسیاری از تولیدکنندگان بزرگ تایر که فناوری و تکنولوژی بالایی در ساخت تایر دارند، به دلیل نگرانی از تحریم‌های آمریکا از همکاری با ایران سر باز خواهند زد.

(نوبت اول)

جمهوری اسلامی ایران
وزارت ورزش و جوانان
اداره کل ورزش و جوانان استان گلستان

آگهی تجدید مناقصه

اداره کل ورزش و جوانان استان گلستان باتوجه به ابلاغ تجدید مناقصه به شماره ۲۲۱/۵۱۲۰ مورخه ۱۳۹۷/۰۳/۰۵ در نظر دارد پروژه تکمیل سالن ورزشی روستای تلور بندرگز را بر اساس قانون برگزاری مناقصات و از طریق مناقصه عمومی یک مرحله ای به شرح ذیل اجرا نماید.

۱–نام مناقصه گزار: اداره کل ورزش و جوانان استان گلستان

۲–موضوع مناقصه: تکمیل سالن ورزشی روستای تلور بندرگز شامل، اجرای کلیه عملیات ساختمانی (ابنیه، تأسیسات برقی و مکانیکی)، راه اندازی و تحویل پروژه، که محدوده و شرایط آن، در اسناد مناقصه مشخص شده است.

۳–مدت و محل اجرای کار: ده ماه شمسی، شهر نوکنده، شهرستان بندر گز ـ استان گلستان.

۴–مبلغ برآورد کل کار: مبلغ برآورد کل ۶,۳۶۷,۵۰۸,۹۲۱ ریال است.

۵–تضمین شرکت در فرآیند ارجاع کار: معادل ۳۱۸,۳۷۵,۴۴۶ ریال است که در اسناد مناقصه توضیحات لازم به تفصیل ارائه شده است.

۶–دستگاه نظارت: گروه نظارت فنی بر اماکن ورزشی اداره کل

۷–رتبه مورد نیاز: پایه ۵ ابنیه و پایه ۵ تأسیسات و تجهیزات

۸–دریافت اسناد مناقصه: اسناد مناقصه از طریق پایگاه ملی اطلاع رسانی مناقصات تا تاریخ ۱۳۹۷/۰۳/۱۳ قابل دریافت است.

۹–نشانی محل دریافت اسناد مناقصه: پایگاه ملی اطلاع رسانی مناقصات به آدرس http://iets.mporg.ir

۱۰–آخرین مهلت تسلیم پیشنهادها: ساعت ۱۳/۰۰ روز چهارشنبه مورخ ۱۳۹۷/۰۳/۳۰ است.

۱۱–نشانی محل تسلیم پیشنهادها: گرگان، خیابان شهید بهشتی، بهشت هشتم، دبیرخانه اداره کل ورزش و جوانان استان گلستان

۱۲–زمان بازگشایی پاکات: پیشنهادهای واصله در ساعت ۹/۰۰ روز پنج شنبه مورخ ۱۳۹۷/۰۳/۳۱ در کمیسیون مناقصه که در محل اداره کل ورزش و جوانان استان گلستان تشکیل می شود باز و قرائت خواهد شد.

۱۳–هزینه آگهی بر عهده برنده مناقصه است.

اداره کل ورزش و جوانان استان گلستان

(نوبت اول)

جمهوری اسلامی ایران
وزارت ورزش و جوانان
اداره کل ورزش و جوانان استان گلستان

آگهی مناقصه

اداره کل ورزش و جوانان استان گلستان باتوجه به ابلاغ شماره ۲۲۱/۴۷۹۸ مورخه ۱۳۹۷/۰۳/۰۵ در نظر دارد پروژه تکمیل سالن ورزشی روستای قلعه جیق گمیشان را بر اساس قانون برگزاری مناقصات و از طریق مناقصه عمومی یک مرحله ای به شرح ذیل اجرا نماید.

۱–نام مناقصه گزار: اداره کل ورزش و جوانان استان گلستان

۲–موضوع مناقصه: تکمیل سالن ورزشی روستای قلعه جیق گمیشان شامل، اجرای کلیه عملیات ساختمانی (ابنیه، تأسیسات برقی و مکانیکی)، راه اندازی و تحویل پروژه، که محدوده و شرایط آن، در اسناد مناقصه مشخص شده است.

۳–مدت و محل اجرای کار: پانزده ماه شمسی، شهرستان گمیشان ـ استان گلستان.

۴–مبلغ برآورد کل کار: مبلغ برآورد کل ۱۰,۰۰۵,۲۲۶,۵۷۲ ریال است.

۵–تضمین شرکت در فرآیند ارجاع کار: معادل ۵۰۰,۲۶۱,۳۲۹ ریال است که در اسناد مناقصه توضیحات لازم به تفصیل ارائه شده است.

۶–دستگاه نظارت: گروه نظارت فنی بر اماکن ورزشی اداره کل

۷–رتبه مورد نیاز: پایه ۵ ابنیه و پایه ۵ تأسیسات و تجهیزات

۸–دریافت اسناد مناقصه: اسناد مناقصه از طریق پایگاه ملی اطلاع رسانی مناقصات تا تاریخ ۱۳۹۷/۰۳/۱۳ قابل دریافت است.

۹–نشانی محل دریافت اسناد مناقصه: پایگاه ملی اطلاع رسانی مناقصات به آدرس http://iets.mporg.ir

۱۰–آخرین مهلت تسلیم پیشنهادها: ساعت ۱۳/۰۰ روز چهارشنبه مورخ ۱۳۹۷/۰۳/۳۰ است.

۱۱–نشانی محل تسلیم پیشنهادها: گرگان، خیابان شهید بهشتی، بهشت هشتم، دبیرخانه اداره کل ورزش و جوانان استان گلستان

۱۲–زمان بازگشایی پاکات: پیشنهادهای واصله در ساعت ۹/۰۰ روز پنج شنبه مورخ ۱۳۹۷/۰۳/۳۱ در کمیسیون مناقصه که در محل اداره کل ورزش و جوانان استان گلستان تشکیل می شود باز و قرائت خواهد شد.

۱۳–هزینه آگهی بر عهده برنده مناقصه است.

اداره کل ورزش و جوانان استان گلستان

طرح حضور دائمی کالاهای ایرانی در بازار عراق

طرح حضور دائمی کالاهای ایران در بازار عراق مصوب شده و به زودی به مرحله اجرا در خواهد آمد. ایرج مسجدی، سفیر ایران در عراق گفت: تجربه موفق ایجاد منطقه آزاد اروند در تقویت تعاملات تجاری دو کشور مهر تاییدی بر پیگیری کارشناسی بر قراری دو منطقه آزاد تجاری در شمال و مرکز عراق است. ناصر بهزاد، رایزن بازرگانی ایران در عراق نیز ضمن اشاره به برنامه‌های پیش‌بینی‌شده با محوریت سازمان توسعه تجارت ایران برای تقویت رویکرد نمایشگاه‌های معرفی کالاهای ایران در عراق از برگزاری ۳ رویداد نمایشگاهی در نیمه اول سال جاری در عراق خبر داد و افزود: طرح حضور دائمی کالاهای ایران در بازار عراق مصوب شده و به زودی به مرحله اجرا در خواهد آمد.

سرمقاله

وضعیت ارزی و سامانه نیما

وضعیت ارزی کشور با وجود تاکید مسئولان بر توان پرداخت ارز مورد نیاز صنایع وضعیت مطلوبی ندارد و در سامانه نیما ارز با یوآن چین و وون کره‌جنوبی تخصیص داده نمی‌شود و این در حالیست که ظرف چند سال گذشته همواره چین و کره‌جنوبی جزو شرکای اصلی تجاری ایران بوده‌اند و حتی در ایام تحریم‌های شدید سازمان ملل و اتحادیه اروپا (قبل از برجام) تبادل اقتصادی فی‌مابین ایران و چین و کره‌جنوبی انجام می‌پذیرفت. روند فعلی نابه‌سامانی وضعیت ارزی و عدم حل مشکل تولیدکنندگان تبعات اقتصادی و اجتماعی زیادی خواهد داشت و آثار آن صرفا به تعطیلی کارخانه‌ها ختم نخواهد شد. اصولا انجام امور توسط سامانه برای نظم‌دهی بیشتر و دقت و شفافیت طراحی می‌شود و سامانه نیما هم به همین منظور اختصاص داده شده است، اما این سامانه در زمانی مطلوب و مدنظر است که در صورت وجود مشکل بتوان به مسئولان دسترسی داشت تا مشکلات مربوطه را حل کنند وگرنه سامانه بی‌زبان که نمی‌تواند درک و فهمی از موضوعات داشته باشد. ارجاع تمام امور به سامانه‌ای که پاسخگوی مردم و تولیدکنندگان نیست، نگاه فرافکنانه و عدم پاسخگویی مسئولان را به اذهان خاطرنشان می‌سازد. در وضعیت فعلی و جنگ اقتصادی و روانی که علیه ایران طراحی شده است، ضرورت همکاری و پاسخگویی مسئولان خصوصا تصمیم‌گیران ارزی کشور بیش از پیش اهمیت دارد.

«کسب و کار» فشارهای ارزی و هشدار نسبت به کم اظهاری صادراتی را بررسی می کند

بازار سیاه در کمین ارزهای صادراتی

ثمانه نادری
Newskasbokar@gmail.com

اگرچه دولت با راه‌اندازی سامانه نیما سعی در کنترل قاچاق و جلوگیری از رانت‌های ارزی داشت، اما حال برخی با این دلیل که سامانه نیما با اعمال فشار و محدودیت، فعالان اقتصادی را ناگزیر از اتخاذ شیوه‌های رانتی می‌کند، نظری مغایر دارند.

تشکیل بازار سیاه و گرایش فعالان اقتصادی به بازارهای زیرزمینی از جمله عواقبی بود که برخی از بدو شروع سیاست‌های جدید ارزی دولت پیش‌بینی کردند. در کنار این موضوع که خیلی از تولیدکننده‌ها از دریافت میزان ارز تخصیص‌یافته راضی نیستند برخی از صادرکننده‌ها هم نگران فروش ارز خود در سامانه نیما با نرخ ۴۲۰۰ تومان هستند که به نظر می‌رسد درباره صادرکننده‌های بزرگ و آنهایی که به فعالیت‌های تولیدی مبادرت می‌ورزند، قابل صدق باشد.

طبق بررسی‌های موجود، از آنجایی که محدودیت‌های ارزی در تامین ارز مورد نیاز برای مواد اولیه و واردات در این سامانه وجود دارد، امکان دارد بسیاری از صادرکننده‌ها به ویژه آنهایی که دارایی‌های ارزی زیادی دارند از اظهار میزان واقعی صادرات خود به سامانه امتناع ورزند، چراکه از سوی دیگر نگران کاهش ارزش دارایی‌های ارزی خود برای تامین مواد اولیه مورد نیاز و فعالیت‌های تجاری هستند. این مساله به ویژه برای صادرکننده‌هایی که محصولات داخلی را با نرخ بازار آزاد تهیه می‌کنند، آشکار است.

صرف‌نظر از همه مشکلاتی که سامانه ارزی برای تولیدکننده‌ها و صادرکننده‌ها به وجود آورده، به نظر می‌رسد فساد اداری و رانت‌های ارزی نیز افزایش پیدا کند. طبیعتا تعیین تکلیف شدن متقاضیان ارزی تا حدودی می‌تواند این مشکل را حل کند اما همه‌چیز وابسته به این است که دولت سیاست‌های مشخص‌تری برای توزیع عادلانه ارز در نظر داشته باشد تا به واسطه آن تولیدکنندگان و صادرکننده‌ها متحمل ضرر و زیان نشوند.

تعلیق پروژه‌های صادرکنندگان در خارج از کشور

حمیدرضا صالحی، دبیر فدراسیون صادرات در این خصوص با تاکید بر اینکه فشارهای ارزی دولت به صادرکننده‌ها، پروژه‌های صادراتی آنها در خارج از کشور را معلق می‌کند، می‌گوید: روش کنونی سامانه نیما در تخصیص ارز به صادرات محدودیت‌های زیادی را برای بخش خصوصی که صادرات واقعی را در دست دارد، ایجاد می‌کند که در نهایت باعث به تحلیل رفتن منابع ارزی خود دولت خواهد شد و همین ارز ناچیز حاصل از صادرات غیرنفتی را از بین خواهد برد.

وی با بیان اینکه بخش خصوصی به دشواری توانسته در میان همه گرفتاری‌های داخلی و مشکلات روابط بین‌المللی صادرات کند، ادامه می‌دهد: در حال حاضر این بخش که دارایی ارزی خود را به کشور می‌آورد، مجبور است بابت آن به دولت جواب پس بدهد و در حالی که نرخ واقعی ارز بالای ۵ هزار تومان است، آن را به دولت ۴۲۰۰ تومان بفروشد.

وی با تاکید بر اینکه صادرات با روش‌های کنونی شدنی نیست، می‌افزاید: نتیجه فشار و سخت‌گیری به صادرکنندگان برای تحویل ارز به نیما این می‌شود که صادرکنندگان بزرگ روی به بازارهای سیاه می‌آورند یا خود مستقیما با واردکنندگان وارد مذاکره می‌شوند، چراکه هزینه‌های آنها در صورت فروش ارزشان به نیما، افزایش پیدا می‌کند. از سوی دیگر صادرکننده‌های بزرگ پروژه‌هایی در خارج از کشور دارند که به دلیل موانع و محدودیت‌های انتقال ارز نمی‌توانند به فعالیت‌های آنها ادامه دهند؛ ازاین‌رو رشوه، دور زدن قوانین و سایر فسادها برای فرار از این هزینه‌ها از سوی صادرکننده‌ها محتمل خواهد بود.

انحراف ارزهای صادراتی

حسن مرادی، کارشناس اقتصادی

در هر سیستمی امکان بروز فساد به شرطی که نظارت وجود نداشته باشد، وجود دارد. از آنجایی که در سامانه‌هایی مثل نیما هم احتمال بروز این نوع فسادها هست، لازم است دولت نظارت خود نسبت به این فسادها را بیشتر کند یا حداقل آنکه دولت در قبال صادرکننده‌هایی که ارزآوری قابل توجهی به کشور دارند، قوانین بهتری اتخاذ کند. مشخصا زمانی که قوانین منافی سود صادرات باشد، یا صادرکننده مجبور به طی کردن راه‌های غیرقانونی است یا اینکه از فروش ارز خود به دولت صرف‌نظر می‌کند. مشخصا دلال‌ها در این شرایط به انحراف ارزهای صادراتی دامن خواهند زد. ارز صادرکننده‌ها در این شرایط صرف واردات کالاهایی می‌شود که مورد نیاز نیست یا اینکه صرف محصولات مورد نیاز آنها برای تولید می‌شود. در هر دو حالت دولت نمی‌تواند بر میزان ارز حاصل از صادرات نظارت کند و این کاملا برخلاف آن چیزی است که دولت در نظر داشت. از سوی دیگر امکان بروز فساد و فرصت‌جویی برای کسانی که از این آب گل‌آلود می‌توانند به نفع خود ماهی بگیرند، به وجود خواهد آمد که نمونه آن فعالیت دلال‌ها برای خرید و فروش ارز صادرکننده‌های بزرگ است. از طرفی امکان بروز فساد هم در بخش‌های اداری و هم آنجایی که میزان صادرات رصد می‌شود، وجود دارد. نظارت بیشتر دولت و بستن راه‌های نفوذ فساد از طریق کنترل سیستمی می‌تواند از عواقب این امر بکاهد.

خبر

رئیس کمیسیون ویژه حمایت از تولید خبر داد

طرح جدید مجلس برای ممنوعیت کامل واردات کالای مشابه ساخت داخل

رئیس کمیسیون ویژه حمایت از تولید از طرح جدید مجلس برای ممنوعیت کامل واردات کالای مشابه تولید داخل خبر داد و گفت: می‌خواهیم تولیدکننده داخلی امکان فروش محصولات خود را پیدا کند.

حمیدرضا فولادگر با اشاره به اینکه طرح حمایت از تولید ملی در راستای حمایت از تولید با رویکرد رفع موانع تولید اصلاح و به هیات‌رئیسه مجلس شورای اسلامی ارائه شده است، اظهار داشت: به نظر می‌رسد این گزارش اواخر خرداد ماه در صحن مجلس به بررسی نهایی برسد.

وی با بیان اینکه در این طرح بحث حمایت جدی از تولید داخلی پیش‌بینی شده است، افزود: درصددیم حتی واردات برخی از کالاها که در کشور تولید می‌شوند را در مقطعی به طور کامل ممنوع کنیم تا در ادامه تولیدکننده داخلی امکان فروش محصولات خود را پیدا کند.

رئیس کمیسیون ویژه حمایت از تولید تصریح کرد: حتی پیش‌بینی کرده‌ایم تا صادرات محصولات داخلی را افزایش دهیم. برای تحقق همین موضوع معافیت‌های مختلفی را برای تولیدکنندگان در نظر گرفته‌ایم.

به گزارش تسنیم، در حال حاضر واردات کالاهای مشابه تولید داخل توسط دولت ممنوع است و بخش خصوصی ممنوعیتی در این خصوص ندارد.

معضل فرار مالیاتی با کارت‌های بازرگانی جعلی

یک مقام مسئول با افشای نام قربانیان سوءاستفاده از کارت بازرگانی گفت: برای مبارزه با معضل فرار مالیاتی ناشی از این کارت‌ها، نه تنها در مبادی ورودی باید ۴ درصد مالیات علی‌الحساب اخذ شود، بلکه ماده ۱۵۷ قانون مالیات‌های مستقیم نیز باید اجرا شود. محمد سلیم امرا، مدیرکل امور مالیاتی سیستان و بلوچستان عنوان کرد: با احتساب بدهی‌های مالیاتی اشخاص حقیقی و حقوقی، حدود ۴۰۰ میلیارد تومان بدهی‌های مالیاتی معوقه وجود دارد که از این مبلغ، ۱۲۰ میلیارد تومان سهم کارت‌های بازرگانی یک‌سال مصرف است.

برگ اجرائیه

مشخصات محکوم له:
نام: محمد - نام خانوادگی: یادگاریان با وکالت کاظم سام دلیری و خانم سیده مشهید میر بابایی نشانی محل اقامت: چالوس – ابتدای دوستگر – پاساژ میر بابایی دفتر وکالت میربابایی
مشخصات محکوم علیه:
نام: ۱ – آقای حسین قلی زاده ۲ – آقای مسعود انصاری جابر ۳ – خانم فرنگیس شهیدی - نشانی محل اقامت: مجهول المکان
بموجب رای شماره ۴۴۳ تاریخ ۹۴/۹/۱۶ شعبه دوم شورای حل اختلاف شهرستان چالوس قطعیت یافته الزام خوانده ردیف سوم (خانم فرنگیس شهیدی) به تنظیم سند رسمی مورد معامله موصوف در یکی از دفاتر اسناد رسمی به نام خواهان و پرداخت مبلغ یک میلیون ریال بابت هزینه کارشناسی سی هزار ریال هزینه دادرسی و حق الوکاله وکیل طبق تعرفه در حق خواهان و پرداخت نیم عشر دولتی در حق دولت.
مسئول دفتر شعبه دوم شورای حل اختلاف شهرستان چالوس

رونوشت آگهی حصر وراثت

آقای فرشاد کمری فرزند نورالدین و صنعت دارای شناسنامه شماره ۷۱۳۶ به شرح دادخواست به کلاسه ۲۰۱/۹۷/۵ از این شورا درخواست گواهی حصر وراثت نموده و چنین توضیح داده که شادروان نورالدین کمری فرزند پیره و نور خاص به شناسنامه شماره ۴۳۰ در تاریخ ۱۳۹۷/۲/۲۹ در اقامتگاه دائمی خود بدرود زندگی گفته و ورثه آنمرحوم منحصر است به:
۱-صنعت قاسمی فرزند عینعلی و بگزاده به شناسنامه شماره ۱۶۲ متولد ۱۳۴۲ همسر متوفی
۲-احمد کمری فرزند نورالدین وصنعت به شناسنامه شماره ۹۱۸ متولد ۱۳۶۲ فرزند متوفی
۳-فرزاد کمری فرزند نورالدین وصنعت به شناسنامه شماره ۳۴۴۳ متولد ۱۳۶۵ فرزند متوفی
۴-کبری کمری فرزند نورالدین وصنعت به شناسنامه شماره ۴۴۹۰۱۴۰۹۸۳ متولد ۱۳۷۰ فرزند متوفی
۵-نعمت اله کمری فرزند نورالدین وصنعت به شناسنامه شماره ۹۳۶ متولد ۱۳۶۴ فرزند متوفی
۶-فرشاد کمری فرزند نورالدین وصنعت به شناسنامه شماره ۷۱۳۶ متولد ۱۳۶۷ فرزند متوفی
اینک با انجام تشریفات مقدماتی درخواست مزبور را در یک نوبت آگهی می نماید تا هرکسی اعتراضی دارد و یا وصیتنامه ای از متوفی نزد وی باشد از تاریخ نشرنخستین آگهی ظرف یک ماه به این شورا تقدیم دارد و الا گواهی حصر وراثت صادر خواهد شد.
دفتر شعبه پنجم شورای حل اختلاف شهرستان ایلام

رونوشت آگهی حصر وراثت

آقای جهان فرجی فرزند سعداله و نصرت دارای شناسنامه شماره ۱ به شرح دادخواست به کلاسه ۱۹۴/ ۹۷/۵ از این شورا درخواست گواهی حصر وراثت نموده و چنین توضیح داده که شادروان نصرت خشتامن فرزند قاسم و مروارید به شناسنامه شماره ۹ در تاریخ ۱۳۹۷/۲/۱۷ در اقامتگاه دائمی خود بدرود زندگی گفته و ورثه آنمرحوم منحصر است به:
۱-جهان فرجی فرزند سعداله و نصرت به شماره شناسنامه ۱ موالید متولد ۱۳۴۴ فرزند متوفی
۲-روح اله فرجی فرزند سعداله و نصرت به شماره شناسنامه ۲ متولد ۱۳۴۰ فرزند متوفی
۳-عزت اله فرجی فرزند سعداله و نصرت به شماره شناسنامه ۳ متولد ۱۳۴۰ فرزند متوفی
۴-فاطمه فرجی فرزند سعداله و نصرت به شماره شناسنامه ۲۴۴ متولد ۱۳۴۶ فرزند متوفی
۵-دولت فرجی فرزند سعداله و نصرت به شماره شناسنامه ۲۶۳ متولد ۱۳۴۹ فرزند متوفی
اینک با انجام تشریفات مقدماتی درخواست مزبور را در یک نوبت آگهی می نماید تا هرکسی اعتراضی دارد و یا وصیتنامه ای از متوفی نزد وی باشد از تاریخ نشرنخستین آگهی ظرف یک ماه به این شورا تقدیم دارد و الا گواهی حصر وراثت صادر خواهد شد.
دفتر شعبه پنجم شورای حل اختلاف شهرستان ایلام

دادنامه

پرونده کلاسه ۹۶۰۹۹۸۲۰۶۷۱۰۰۲۲۰ شعبه ۱ شوراهای حل اختلاف شهرستان چالوس تصمیم نهایی شماره ۹۶۰۹۹۷۲۰۶۷۱۰۰۱۳۰
خواهان: آقای حیدر شریفی فرزند علی شهر چالوس – جنب پل زیر گذر خرمنه تازه اباد، تراشکاری
خوانده: آقای محمد حسن نورمحمد فرزند حسین مجهول المکان
خواسته: تامین اجتماعی
گردشکار - خواهان داداخواستی/درخواستی به طرفیت خوانده به خواسته فوق تقدیم داشته که پس از ارجاع به این شعبه و ثبت پرونده و جری تشریفات قانون در وقت فوق العاده جلسه بتصدی امضا کننده ذیل و در حضور خواهان و غیاب خوانده تشکیل با بررسی اوراق پرونده به شرح زیر مبادرت به صدور قرار می نماید.
<<قرار تامین خواسته>>
نظر به اینکه خواهان با تقدیم دادخواستی تقاضای صدور قرار تامین خواسته به استناد چک شماره
۱۶۲۴/۳۷۳۱۲/۳۵ نموده است ارکان و شرایط درخواست فراهم می باشد لذا به استناد ماده ۲۹۲ قانون تجارت و ماده ۱۰۸ و ماده ۱۱۷ قانون آیین دادرسی مدنی قرار تامین خواسته معادل مبلغ ۹/۰۰۰/۰۰۰ ریال از اموال بلامعارض خوانده تا پایان رسیدگی صادر و اعلام می دارد. این قرار پس از ابلاغ قابل اجرا و ظرف ده روز قابل اعتراض در این شعبه می باشد.
قاضی شعبه اول شورای حل اختلاف دادگستری چالوس، عبدالمجید کالجی

متن آگهی خواهان رونوشت حصر وراثت مجتبی رحیمی نسب به ش ش ۲۳۰۶۴ به شرح دادخواست تقدیمی ثبت شده به کلاسه ۹۷۰۹۹۸۰۹۱۵۶۰۰۳۱۵ از این شورا درخواست گواهی حصر وراثت نموده و چنین توضیح داده که شادروان اکبر رحیمی نسب به ش ش ۱۰ در تاریخ ۹۷/۲/۳ در اقامتگاه دائمی خود بدرود حیات گفته و ورثه حین الفوت وی منحصر است به : ۱- عباس رحیمی نسب به ش ش ۴۹۳۴ پسر متوفی ۲- مرتضی رحیمی نسب به ش ش ۵۶۷۱ پسر متوفی ۳- مصطفی رحیمی نسب به ش ش ۱۰۳۴۲ پسر متوفی ۴- مجتبی رحیمی نسب به ش ش ۲۳۰۶۴ پسر متوفی ۵- حبیبه بور ازدر فومنی به ش ش ۲۶۹ همسر متوفی اینک با انجام تشریفات مقدماتی درخواست مزبور یک نوبت آگهی می گردد تا چنانچه شخصی اعتراض دارد و یا وصیتنامه از متوفی نزد او می باشد از تاریخ نشر آگهی ظرف مدت یک ماه به این دادگاه تقدیم دارد والا گواهی صادر خواهد شد.
۱۱۰/۱۷۹۴۲ مسئول دفتر شعبه شورای حل اختلاف شعبه ۶۰۷ مجتمع شماره سیزده شورای حل اختلاف شهر تهران- آخوندزاده

متن آگهی تاریخ رسیدگی: ۹۶/۱/۲۲ شماره پرونده: ۱۱۸۸/۱۶۴/۹۶ شماره دادنامه: ۹۷۰۹۹۷۱۰۲۶۴۰۰۰۱۱ - ۹۷/۲/۵ مرجع رسیدگی: شعبه ۱۶۴ شورای حل اختلاف منطقه ۴ تهران خواهان: سهیلا علی آبادی خوانده: محمد ترابی مقدم خواسته: مطالبه ۹۵/۰۰۰/۰۰۰ ریال بابت دو فقره چک به شماره ۱۳۱ و ۱۰۰۴/۷۴۰۱۲۲ گردشکار - خواهان / درخواستی به خواسته فوق به ظرفیت خوانده تقدیم داشته که پس از ارجاع به این حوزه و ثبت به کلاسه فوق و جری تشریفات قانونی در وقت فوق العاده / مقرر حوزه به تصدی امضاکنندگان زیر تشکیل است و با توجه به محتویات پرونده پس از شور و تبادل نظر ختم رسیدگی را اعلام و به شرح زیر مبادرت به صدور رای می نماید.
رای قاضی شورا درخصوص دعوی سهیلا علی آبادی به ظرفیت محمد ترابی مقدم به خواسته مطالبه ۹۵/۰۰۰/۰۰۰ ریال بابت دوفقره چک با توجه به محتویات پرونده خواهان بابت طلب خود دو فقره چک به شماره های ۱۳۱ و ۱۰۰۴/۷۴۰۱۲۲ را دریافت نموده است و خوانده از پرداخت آن خودداری می کند و اینکه اصل مصدق چک در ید خواهان موید مدیونیت خوانده می باشد و بانک محال علیه به علت عدم موجودی برگشت زده است و خوانده علی رغم ابلاغ قانونی در جلسه شورا حاضر نشده است و لایحه ای نیز ارسال ننموده است و بانک محال علیه به علت عدم موجودی برگشت زده است. شورا دعوی خواهان را مقرون به صحت دانسته و مستندا به ماده ۵۱۹ و ۱۹۸ قانون آیین دادرس مدنی و ماده ۳۱۱ و ۳۰۴ قانون تجارت حکم بر محکومیت خوانده به مبلغ ۹۵/۰۰۰/۰۰۰ ریال بابت اصل طلب و مبلغ ۱/۲۷۰/۰۰۰ ریال بابت هزینه دادرسی و تاخیر در تادیه از زمان سررسید علی یوم الوصول صادر و اعلام می گردد. این رای غیابی نیست و پس از ابلاغ قابل واخواهی در این شعبه سپس بعد از بیست روز تمایل تجدیدنظر خواهی در محاکم محترم عمومی و حقوقی می باشد.
۱۱۰/۱۷۸۷۰ قاضی شعبه ۱۶۴ شورای حل اختلاف منطقه ۴ تهران

آگهی درخواست گواهی حصر وراثت آقای احمد عباسیان گواسرایی فرزند محمدحسین به شرح درخواستی که به شماره ۹۷۰۱۰۹/۳ این شعبه ثبت گردیده درخواست صدور گواهی انحصار وراثت نموده و اعلام داشته که شادروان مریم بانو ابراهیمی شکرپسی فرزند محمد حسین به شماره شناسنامه ۳۸ صادره از آملش در تاریخ ۲۳/۱۱/۱۳۹۵ در اقامتگاه دائمی خود شهرستان چالوس فوت نموده و وراث حین الفوت وی عبارتست از : ۱- احمد عباسیان گواسرایی فرزند محمدحسین به شماره شناسنامه ۲۳۷۰ متولد ۱۲۹۶ فرزند متوفی ۲- رحمان عباسیان گواسرایی فرزند محمدحسین به شماره شناسنامه ۷۰۳۲ متولد ۱۳۴۷ فرزند متوفی ۳- سرور عباسیان گواسرایی فرزند محمدحسین به شماره شناسنامه ۳۷۴ متولد ۱۳۴۱ فرزند متوفی ۴- صفورا عباسیان گواسرایی فرزند محمدحسین به شماره شناسنامه ۲۳۷۲ متولد ۱۳۳۷ فرزند متوفی ۵- رحمین عباسیان گواسرایی فرزند محمدحسین به شماره شناسنامه ۷۰۳۴ متولد ۱۳۵۱ فرزند متوفی ۶- اکبر عباسیان گواسرایی فرزند محمدحسین به شماره شناسنامه ۲۳۷۱ متولد ۱۳۳۸ فرزند متوفی ۷- نعیمه عباسیان گواسرایی فرزند محمدحسین به شماره شناسنامه ۷۰۴۳ متولد ۱۳۴۹ فرزند متوفی ولاغیر، اینک شورا پس از انجام تشریفات مقدماتی درخواست مزبور را یک نوبت آگهی می نماید تا هر کس اعتراضی دارد و یا وصیت نامه ای از متوفی نزد او می باشد از تاریخ انتشار آگهی ظرف یک ماه به این شورا مراجعه و تقدیم نماید والا گواهی صادر خواهد شد.
شعبه سوم شورای حل اختلاف چالوس - قطبی

آگهی مناقصه عمومی یک مرحله ای
(نوبت دوم)

شهرداری تاکستان

شهرداری تاکستان درنظردارد به استناد بند ۳ مصوبه شماره ۴۹ شورای محترم اسلامی شهر به شماره ۹۷/۸۹ مورخه ۹۷/۰۲/۰۹ اجرای پروژه جدول گذاری معابر سطح شهر را ازطریق مناقصه عمومی به پیمانکاران واجد شرایط واگذارنماید.
۱-موضوع مناقصه: پروژه جدول گذاری معابر سطح شهربا برآورد اولیه ۶/۴۷۰/۶۱۸/۱۹۱ ریال.
۲-شرایط متقاضی: ارائه رتبه معتبر ومورد تاییدباصلاحیت در رشته وامکانات وتجهیزات وماشین آلات مربوط به اجرای پروژه (حداقل رتبه ۵ ابنیه) و همچنین حداقل یک کار مشابه در سوابق اجرایی خود.
۳-مبلغ و نوع سپرده درمناقصه: مبلغ ۳۳۰/۰۰۰/۰۰۰ ریال بصورت ضمانت نامه بانکی و یا واریز به حساب شماره ۰۱۰۶۰۵۹۴۵۸۰۰۹ بنام شهرداری تاکستان نزد بانک ملی شعبه مرکزی تاکستان
۴-مهلت و محل دریافت اسناد مناقصه: از تاریخ ۹۷/۰۳/۱۰ از امور قراردادهای شهرداری تاکستان
۵-مهلت و محل تحویل اسناد مناقصه: حداکثر تا پایان وقت اداری روز پنج شنبه مورخ ۹۷/۰۳/۳۱ به دبیرخانه شهرداری
۶-تاریخ بازگشایی پاکات: روزیک شنبه مورخ ۹۷/۰۴/۰۳ ساعت ۱۳:۳۰ در دفتر شهردار تاکستان
۷-هزینه نشر آگهی به عهده برنده مناقصه می باشد.
۸-در صورتیکه برندگان اول و دوم و سوم حاضر به انعقاد قرارداد نشوند، سپرده ایشان به ترتیب به نفع شهرداری ضبط خواهد گردید.
۹-به پیشنهادهای مشروط و مخدوش و ناخوانا و بعد از مهلت مقرر به هیچ وجه ترتیب اثر داده نخواهد شد.
۱۰-جهت کسب اطلاعات بیشتربا شماره تلفن ۳۵۲۳۰۷۰۱-۰۲۸ واحد قراردادهای شهرداری تماس حاصل فرمایید.
۱۱-سایراطلاعات مربوط به مناقصه در اسناد مناقصه درج گردیده است.
۱۲- شهرداری در رد یا قبول پیشنهادات مختار است.
نوبت اول: ۱۳۹۷/۳/۲
نوبت دوم: ۱۳۹۷/۳/۹
روابط عمومی شهرداری تاکستان

تداوم افزایش نرخ دلار

بانک مرکزی نرخ ۳۹ ارز را برای دیروز اعلام کرد که بر اساس آن، نرخ ۱۸ ارز از جمله دلار و پوند افزایش و قیمت ۱۸ واحد پولی دیگر از جمله یورو کاهش یافت؛ نرخ ۳ ارز نیز ثابت بود. بر اساس اعلام بانک مرکزی، نرخ هر دلار آمریکا برای دیروز (سه‌شنبه) هشتم خردادماه با ۱۰ ریال افزایش ۴۲ هزار و ۱۳۵ ریال قیمت خورد. همچنین نرخ هر پوند انگلیس با ۱۵ ریال افزایش ۵۶ هزار و ۱۲۹ ریال و هر یورو نیز با ۳۲۶ ریال کاهش ۴۹ هزار و ۳ ریال ارزش‌گذاری شد.

تالار شیشه ای

تشدید عرضه نسبت به تقاضا در بورس تهران

بورس تهران دیروز بار دیگر شاهد افت قیمت سهم‌ها بود. در این روزها تشدید عرضه نسبت به تقاضا باعث شده قیمت سهم‌ها روند نزولی را طی کنند.

دیروز شاخص کل بازده نقدی و قیمتی بورس اوراق بهادار تهران ۱۲۰ واحد افت کرد و به رقم ۹۵ هزار و ۴۰۹ رسید. همچنین شاخص کل هم‌وزن با کاهش ۵۲ واحد به رقم ۱۷ هزار و ۲۴۷ رسید.

شاخص آزاد شناور نیز با ۷,۶۲ واحد رشد رقم ۱۰۴ هزار و ۳۹۵ واحد و شاخص بازار اول با ۲۰,۹۳ واحد رشد عدد ۶۸ هزار و ۴۱۳ را تجربه کرد، اما شاخص بازار دوم با ۸۲۷ واحد کاهش تا رقم ۱۹۹ هزار و ۷۵۰ پایین رفت.

صنایع پتروشیمی خلیج‌فارس، مخابرات ایران و گسترش نفت و گاز پارسیان به ترتیب با ۶۲، ۵۰ و ۳۷ واحد بیشترین تاثیر کاهنده را روی بازار سرمایه داشتند و در طرف مقابل توسعه معادن فلزات، معدنی و صنعتی گل گهر و ملی صنایع مس ایران به ترتیب با ۶۲، ۴۵ و ۶۳ واحد تاثیر سعی کردند شاخص‌ها را به سمت بالا هدایت کنند.

در گروه محصولات شیمیایی قیمت‌ها عمدتا با کاهش مواجه شد. در گروه استخراج کانه‌های فلزی نیز نیمی از سهم‌ها با کاهش قیمت روبه‌رو شدند. در گروه مخابرات نیز روند قیمت‌ها کاهشی بود و در گروه کانه‌های فلزی نوسان قیمت سهم‌ها عمدتا کمتر از ۲ درصد بود. با وجود اینکه روند قیمت‌ها در اکثر قیمت‌ها کاهشی بود، اما در گروه فلزات اساسی بیشتر سهم‌ها با افزایش قیمت مواجه شدند. هرچند این مقدار افزایش قیمت زیاد نبود.

مدیر عامل شستا: سهام شرکت های شستا به ۴۰ درصد کاهش می یابد

۲۱ شرکت ناجا و ۳۸ شرکت شستا در فرابورس فروخته می‌شود

گروه بانک، بیمه و بورس
News kasbokar@gmail.com

مدیرعامل فرابورس با بیان اینکه ۶۴ شرکت در نوبت عرضه از طریق سامانه «مذاکره ادغام و تملیک» هستند، گفت: ۲۱ شرکت بنیاد تعاون ناجا، ۳۸ شرکت شستا (تامین اجتماعی) و یک شرکت بانک سپه از جمله بخش‌هایی است که از طریق سامانه یادشده به فروش می‌رسد. امیر هامونی دیروز (سه‌شنبه) در نشست خبری راه‌اندازی سامانه «مذاکره ادغام و تملیک» در پاسخ به پرسشی درباره شمار شرکت‌هایی که قرار است در قالب طرح خروج از بنگاه‌داری نهادهای نظامی، بانک‌ها و نهادهای اقتصادی واگذار شوند، گفت: بنیاد تعاون ناجا تاکنون ۲۱ شرکت را وارد سامانه «مذاکره ادغام و تملیک» کرده که ۵ شرکت وارد مرحله قرارداد شده است. وی با بیان اینکه مجموع شرکت‌های در نوبت عرضه به ۶۴ شرکت رسیده است، افزود: ۳۸ شرکت نیز توسط شستا و یک شرکت نیز توسط بانک سپه عرضه می‌شود. هامونی به وضعیت بازار فرابورس نیز اشاره کرد و گفت: شاخص بورس اکنون به حدود یک هزار و ۱۰۷ واحد رسیده که از ابتدای امسال تاکنون رشد ۰,۱ درصدی داشته است. به گفته وی، ارزش بازار فرابورس با رشد ۴,۴ درصدی به ۱۵۳ هزار میلیارد و ارزش معاملات فرابورس نیز از ابتدای امسال تاکنون با رشد ۲ درصدی به ۷ هزار و ۳۰۰ میلیارد تومان رسیده است. هامونی درباره بازار سوم فرابورس که سامانه «مذاکره ادغام و تملیک» نیز در آن راه‌اندازی شده است، گفت: بازار سوم مربوط به شرکت‌هایی است که در فرابورس پذیرفته نشده‌اند و سهامدار می‌خواهد آن را به صورت یکجا واگذار کند. وی افزود: تاکنون ۴۰۱ نوبت، عرضه عمده در بازار سوم انجام شده که البته برخی شرکت‌ها چندین بار عرضه شده‌اند. مدیرعامل فرابورس اضافه کرد: در مجموع، در این بازار، ۱۰۳ میلیارد سهم عرضه و حدود ۲۰ هزار میلیارد تومان معامله انجام شده است.

هامونی با یادآوری دستور وزیر امور اقتصادی و دارایی برای واگذاری اموال مازاد بانک‌ها و شرکت‌های دولتی گفت: در مسیر تحقق این دستور، تابلوی مذاکره ادغام و تملیک در فرابورس ایجاد شد که در آن، شاهد واگذاری اموال شرکت‌های بیمه و بانک‌ها هستیم. وی با بیان اینکه این بازار به شفافیت عرضه‌ها کمک می‌کند، ادامه داد: برای عرضه این شرکت‌ها در خارج از بورس، باید معادل ۴ درصد ارزش اسمی این شرکت‌ها به عنوان مالیات پرداخت شود، اما در صورت عرضه در بورس، فقط معادل ۰,۵ درصد ارزش معاملاتی به عنوان مالیات پرداخت می‌شود. مدیرعامل فرابورس ادامه داد: مسئولیت فرابورس در معاملات این شرکت‌ها، کشف قیمت و شفاف‌سازی فرایند معاملات است که البته در حال متنوع‌سازی روش‌های کشف قیمت هستیم. هامونی درباره تایید صلاحیت خریداران نیز افزود: عدم سابقه محکومیت اقتصادی و مالی و عدم سوءپیشینه از ملزومات خریداران این سامانه است. مرتضی لطفی، مدیرعامل شرکت سرمایه گذاری تامین اجتماعی (شستا) نیز در این نشست گفت: قرار است از همه شرکت‌های تحت کنترل خارج شده و میزان سهم خود را به ۴۰ درصد برسانیم.

وی افزود: تلاش می کنیم از طریق عرضه شرکت‌ها از طریق این سامانه، برای خریداران معافیت مالیاتی ایجاد کرده و برای آنها مشوق ایجاد کنیم. مدیرعامل شرکت سرمایه‌گذاری تامین اجتماعی با بیان اینکه همه نهادهای دولتی و بانک‌ها باید از شرکت‌های تحت کنترل خارج شوند، گفت: مشکل اصلی، نقدینگی لازم برای این خرید این شرکت‌هاست. لطفی اضافه کرد: بحث چابک‌سازی در کنار خروج از بنگاه‌داری نیز از فعالیت‌های در دست اجراست که تاکنون چهار بنگاه را نیز ادغام کرده‌ایم. مدیرعامل شرکت سرمایه‌گذاری تامین اجتماعی یادآور شد: برنامه‌ریزی کرده‌ایم امسال از حدود ۹۵ شرکت کم‌بازده، زیان‌ده و کوچک‌مقیاس شستا خارج شویم.

وی گفت که درآمد حاصل از فروش بنگاه‌های تامین اجتماعی در توسعه طرح‌های بزرگ به کار گرفته خواهد شد. وی با بیان اینکه شستا ۷ تا ۱۰ درصد ارزش بازار سرمایه را در اختیار دارد، گفت: برنامه‌ای برای عرضه‌های خارج از فرابورس نداریم. به گزارش ایرنا، سامانه «مذاکره ادغام و تملیک» برای عرضه شرکت‌های خارج از بازار سرمایه در فرابورس راه‌اندازی شده است. بر این اساس، در بازار سوم فرابورس امکانی ایجاد شده که شرکت‌های خارج از بازار سرمایه بر اساس قوانین معاملاتی سهام شرکت‌های بازار سرمایه امکان معامله سهام خود را داشته و از امتیازهایی مانند معافیت مالیاتی برخوردار شوند.

تسهیلات بانک سینا برای کمک به توسعه اشتغال مناطق روستایی ۳ استان غربی کشور

بانک سینا در راستای عمل به تعهدات در زمینه مسئولیت‌های اجتماعی، تسهیلات متعددی را برای توسعه اشتغال مناطق روستایی ۳ استان غربی کشور مصوب کرده است. به گزارش روابط عمومی بانک سینا، در راستای کمک به توسعه اشتغال در مناطق روستایی استان‌های کرمانشاه، همدان و ایلام تا ۳۰ اردیبهشت ماه جاری تعداد ۲۳۲ طرح به مبلغ ۱۳۰۰ میلیارد ریال تسهیلات با برآورد اشتغالزایی ۲۶۲۵ نفر مصوب شده که از این تعداد ۱۳۸ مورد به مبلغ ۶۴۰ میلیارد ریال به مرحله انعقاد قرارداد رسیده است.

وضعیت منابع دریافتی از صندوق توسعه ملی

مدیر امور اعتبارات بانک توسعه صادرات درباره سپرده‌گذاری‌های صندوق توسعه ملی گفت: در سال گذشته مجموع مبالغ ریالی که توسط صندوق توسعه ملی نزد بانک سپرده‌گذاری شد، ۱۷۲۰ میلیارد تومان بود.

به گزارش روابط عمومی بانک توسعه صادرات، آقای رضا ساعدی‌فر تصریح کرد: ۱۰۰ میلیارد تومان از این رقم در انتهای سال دریافت شد و برای تخصیص به طرح‌های سرمایه‌گذاری در مناطق برخوردار است.

خبر

سکه طرح جدید ۵۲ هزار تومان گران شد

در جریان معاملات بازار آزاد تهران، قیمت هر قطعه سکه تمام بهار آزادی طرح جدید با ۵۲ هزار و ۵۰۰ تومان افزایش به ۲ میلیون و ۱۳۰ هزار تومان رسید. به گزارش مهر، در جریان معاملات دیروز (سه‌شنبه) بازار آزاد تهران، هر قطعه سکه تمام بهار آزادی طرح قدیم هم ۳۰ هزار تومان گران شد و نرخ آن به ۲ میلیون و ۵۰ هزار تومان رسید. همچنین هر نیم‌سکه ۱۴ هزار تومان، ربع سکه ۱۵ هزار تومان و سکه یک گرمی ۲ هزار تومان گران شد. بر این اساس قیمت هر قطعه نیم‌سکه یک میلیون و ۴۰ هزار تومان، ربع سکه ۶۱۰ هزار تومان و سکه یک گرمی ۳۶۰ هزار تومان بود. هر اونس طلا در بازارهای جهانی ۱۳۰۴ دلار و ۱۹ سنت و هر گرم طلای ۱۸ عیار نیز ۱۹۷ هزار و ۱۸۰ تومان است.

بانک

اقدام و عمل بانک دی در تحقق حمایت از تولید کننده داخلی

بانک دی در راستای تحقق شعار تولید ملی- حمایت از کالا و سرمایه ایرانی اقدام به ارائه محصول «کارت اعتباری خرید کالای ایرانی» کرده است. به گزارش اداره روابط عمومی و تبلیغات بانک دی، این بانک در راستای اجرای منویات مقام معظم رهبری و نام‌گذاری سال جاری با عنوان «حمایت از کالای ایرانی» و همچنین حمایت از تولید داخلی و تحقق اهداف اقتصاد مقاومتی، اقدام به ارائه محصول «کارت اعتباری خرید کالای ایرانی» کرده است.

خواهان/شاکی ربابه مرادی نجار دادخواستی به طرفیت خوانده زلیخا قاسمی بنهی و مریم شفیعی رضیاکلایی و مصطفی بارئی طبری و زهرا قرائتی و مجتبی بارئی طبری و بانک مسکن شعبه توحید بابل و طوبی حسین نژاد نقارچی به خواسته الزام به تنظیم سند رسمی ملک و الزام به فک رهن تقدیم دادگاه‌های عمومی شهرستان بابل نموده که جهت رسیدگی به شعبه ۹ دادگاه عمومی حقوقی شهرستان بابل واقع در بابل ارجاع و به کلاسه ۹۲۰۹۹۸۱۱۱۰۹۰۱۱۵۹ ثبت گردیده که وقت رسیدگی آن ۱۳۹۷/۴/۲۴ و ساعت ۹:۴۵ صبح تعیین شده است به علت مجهول المکان بودن خواندگان و درخواست خواهان و به تجویز ماده ۷۳ قانون آئین دادرسی دادگاه های عمومی و انقلاب در امور مدنی و دستور دادگاه مراتب یک نوبت در یکی از جراید کثیرالانتشار آگهی می شود تا خواندگان زلیخا قاسمی، مریم شفیعی، زهرا قرائتی و طوبی حسین نژاد نقارچی پس از نشر آگهی و اطلاع از مفاد آن به دادگاه مراجعه و ضمن اعلام نشانی کامل خود نسخه دوم دادخواست و ضمائم را دریافت و در وقت مقرر فوق جهت رسیدگی حاضر گردد.
مدیر دفتر دادگاه حقوقی شعبه نهم دادگاه‌های عمومی (حقوقی) شهرستان بابل – علیرضا ذبیح اله نژاد

شماره مجوز ۹۷۰-۹۷

نوبت اول

شرکت ملی پالایش و پخش فرآورده‌های نفتی
شرکت پالایش نفت آبادان (سهامی عام)

فراخوان ارزیابی کیفی مناقصه گران (عمومی دو مرحله ای)

شماره آگهی مناقصات ۹۷/L/۰۵

شرکت پالایش نفت آبادان در نظر دارد کالای موضوع مناقصات جدول ذیل را با مشخصات و شرایط کلی مشروحه از طریق مناقصه عمومی دو مرحله ای از سازندگان و تامین کنندگان معتبر خریداری نماید.

ردیف	شماره مناقصه	شرح کالا	تعداد اقلام	مبلغ ضمانتنامه به ریال	حداقل امتیاز ارزیابی کیفی	ساعات بازگشایی پاکات فنی	تاریخ گشایش پاکات (الف و ب) شرکتهای تاییدشده در ارزیابی کیفی
۱	۰۱-۹۰-۹۲۳۲۰۹۶/G۱۵	p/f dresser tube expander machine pneumatic	۲۵	۲۷۱/۲۵۰/۰۰۰	۷۰	۱۶/۰۰	۱۳۹۷/۰۵/۰۷
۲	۰۱-۹۰-۹۵۳۲۰۲۳/G۱۶	STUD BOLT	۱۶	۱۲۶/۵۰۰/۰۰۰	۶۰	۱۷/۳۰	۱۳۹۷/۰۴/۳۱
۳	۰۱-۹۰-۹۶۳۲۲۱۲/G۱۶	STUD BOLT	۲۰	۳۰۹/۰۵۰/۰۰۰	۶۰	۱۶/۳۰	۱۳۹۷/۰۵/۰۳
۴	۴۰-۹۰-۹۶۴۱۸۰۰۰۰۳/P۱۱	بیل مکانیکی چرخ لاستیکی	۲	۴۰۰/۰۰۰/۰۰۰	۶۰	۱۷/۰۰	۱۳۹۷/۰۵/۰۷
۵	۴۰-۹۰-۹۶۴۲۴۰۱۱۰۲/P۱۰	LEVEL GAUGE	۵	۱۴۵/۰۰۰/۰۰۰	۶۵	۱۷/۰۰	۱۳۹۷/۰۵/۰۳
۶	۴۰-۹۰-۹۶۵۲۴۰۰۱۹۰/G۰۹	تجهیزات دستگاه سالفر WDXRF	۳	۲۱۸/۰۵۳/۵۰۰	۶۰	۱۷/۳۰	۱۳۹۷/۰۵/۱۰
۷	۴۰-۹۰-۹۶۵۲۴۰۰۱۹۱/G۱۹	تجهیزات دستگاه سالفر SMOKE & EDXRE	۲	۱۶۱/۲۱۷/۵۰۰	۶۵	۱۷/۰۰	۱۳۹۷/۰۵/۱۰

تکمیل به همراه کلیه مدارک مورد نیاز، اسناد مناقصه مربوطه، وفق برنامه زمان بندی فوق به کمیسیون مناقصات شرکت پالایش نفت آبادان تحویل نمایند.
محل تشکیل جلسات و بازگشایی پاکات: آبادان- ساختمان دفتر مرکزی (جنرال آفیس) –طبقه دوم- سالن جلسات کمیسیون مناقصات
تکمیل کلیه اطلاعات خواسته شده در فرمهای ارزیابی کیفی مناقصه گران به صورت دقیق و خوانا و ارسال تمامی مدارک و مستندات سوابق کاری و مالی و ... مربوطه به صورت کپی برابر اصل (مصدق شده) که به امضای صاحبان امضاء مجاز رسیده و ممهور به مهر شرکت متقاضی باشد، در پاکت سربسته الزامی است، در صورت عدم تکمیل و ارسال اسناد استعلام ارزیابی کیفی و سایر مدارک فوق الاشاره، صلاحیت شرکت کنندگان قابل بررسی نخواهد بود.
نحوه ارزیابی کیفی و معیارهای مورد نظر، به شرح مندرج در فرمهای مربوطه و پیوست اسناد استعلام ارزیابی کیفی مناقصه گران فوق الذکر می باشد.
ارائه مدارک و سوابق مزبور هیچ گونه حقی را برای متقاضیان ایجاد نخواهد کرد و سایر اسناد و مدارک در صورت عدم تایید در هر کدام از مراحل مناقصه بصورت سربسته عودت میگردد.
پس ارزیابی کیفی و مشخص شدن لیست کوتاه مناقصه /مناقصات مذکور، به شرکتهای تایید شده در خصوص ارسال پاکات الف ب ج تا موعد مقرر در آگهی و اسناد مناقصه اطلاع رسانی خواهد شد.
آخرین مهلت دریافت اسناد مناقصه / مناقصات از سامانه اینترنتی پالایشگاه: ۱۵ روز پس از انتشار آگهی نوبت دوم
آخرین مهلت تحویل دفترچه تکمیل شده شماره ۲ بانضمام اسناد مصدق شده کپی برابر اصل مورد نیاز: ۱۵ روز پس از آخرین مهلت دریافت اسناد مناقصه
پیشنهاد فنی میبایست مطابق با فرم تقاضا (PMR) و بر اساس فرم معیارهای ارزیابی فنی تهیه و ارسال کردد.
نرخ پیشنهاد دهندگان بایستی مقطوع بوده و شامل کلیه هزینه های مربوطه از جمله مالیات بر ارزش افزوده (بطور مجزا در پیشنهاد مالی درج گردد) و هزینه حمل باشد همچنین در برگه پیشنهاد نرخ مدت اعتبار نرخ (سه ماه)، محل تحویل کالا (پالایشگاه آبادان) و مدت زمان تحویل کالا (با استناد به اسناد مناقصه) درج گردد
تاریخ بازگشایی پاکات مالی متعاقبا در جلسه بازگشایی پاکات فنی اعلام خواهد شد و شرکتهایی که پیشنهاد فنی آنها حائز حداقل امتیاز فنی گردد میتوانند ۷۲ ساعت قبل از بازگشایی پاکات مالی نسبت به ارسال نرخ اصلاحی اقدام نمایند ضمن اینکه مراتب تایید/عدم تایید از طریق نمابر اطلاع رسانی خواهد شد.
ضمنا آگهی این شرکت در شبکه اطلاع رسانی شانا به نشانی www.shana.ir و همچنین پایگاه اطلاع رسانی این شرکت به نشانی http://www.abadan-ref.ir و نیز پایگاه اطلاع رسانی مناقصات به نشانی IETS.MPORG.IR و سامانه کشوری نظارت بر مناقصات دستگاههای اجرایی WWW.TENDER.BAZRESI.IR درج و قابل مشاهده می باشد.

روابط عمومی شرکت پالایش نفت آبادان

دادنامه

پرونده کلاسه ۹۴۰۹۹۸۳۸۱۰۴۰۰۱۶۵ شعبه ۴ دادگاه عمومی شهرستان شهرکرد تصمیم نهایی شماره ۹۷۰۹۹۷۳۸۱۰۴۰۰۱۸۲
خواهان: شرکت نار تونین(سهامی های خاص) با مدیریت فیروز صدری با وکالت آقای مجید بهرامی فرزند خدامراد به نشانی استان چهارمحال و بختیاری- شهرستان شهرکرد – چهار راه فصیحی مجتمع خدمات حقوقی کوثر طبقه دوم و آقای داریوش احمدی سرموری فرزند شنبه به نشانی چهارمحال و بختیاری- شهرکرد- شهرکرد خ کاشانی نبش رجایی ساختمان وکلا ط دوم جنب دفتر وکالت
خوانده: آقای امین مارصفری فرزند رحیم
خواسته: صدور حکم ورشکستگی
«رأی شورا»
در خصوص دعوی خواهان شرکت نار تونین(سهامی های خاص) با مدیریت فیروز صدری با وکالت آقای مجید بهرامی و آقای داریوش احمدی سرموری به طرفیت آقای امین مارصفری فرزند رحیم به خواسته صدور حکم ورشکستگی شرکت خواهان بدین وصف که خواهان در شرح دادخواست بیان داشته یکی از شرکت های فعال در امر ساخت و ساز بوده که به علت نوسانات شدید اقتصادی و عدم همکاری نهادهای مرتبط و بانک ها و عدم تامین مصالح قادر به پرداخت دیون خود نبوده و از ۹۰/۱۲/۲۷ در پرداخت دیون دچار وقفه شده دادگاه با توجه به محتویات پرونده و اینکه خواهان جز شرکت های سهامی خاص بوده و از نوع شرکت های تجاری تلقی و بدین اعتبار مشمول مقررات ورشکستگی می گردد و بر اساس نظریه کارشناسان ارزیابی اموال منقول و غیر منقول و حسابداری که نظریه موصوف مصون از اعتراض مانده اعلام داشته با لحاظ اموال و دارایی و مطالبات و دیون شرکت از سال ۱۳۹۰ از پرداخت بدهی خود ناتوان بوده و متوقف از تادیه دیون است بنابراین دعوی خواهان را وارد دانسته و مستند مواد ۴۱۲ و ۴۱۵ و ۴۱۶ و ۴۱۷ و ۵۳۶ و ۵۳۷ قانون تجارت حکم به ورشکستگی شرکت خواهان با تعیین تاریخ توقف ۱۳۹۰ صادر و اعلام می دارد و در اجرای مواد ۴۳۷ و ۴۳۳ و ۴۴۰ قانون موصوف ضمن امر به مهر و موم اموال آقای آرش شفیعی به عنوان مدیر تصفیه و آقای ابراهیم ابراهیمی به عنوان عضو ناظر تعیین می گردد تا وفق مقررات نسبت به انجام امور تصفیه اقدام نمایند حکم صادره ظرف ده روز از طرف خوانده و از طرف اشخاص ثالث ظرف یک ماه پس از اعلام قابل اعتراض است و ظرف بیست روز پس از ابلاغ قابل تجدید نظر خواهی در دادگاه محترم تجدید نظر استان چهارمحال و بختیاری است.
ساسان معین، دادرس شعبه چهارم دادگاه عمومی حقوقی شهرکرد

آگهی مناقصه عمومی یک مرحله ای

اداره کل آموزش و پرورش شهر تهران طبق فرخوان شماره ۲۰۰۹۷۳۰۷۹۰۰۰۰۰۱ در نظر دارد نسبت به خرید ۳۹۰دستگاه ویدئو پروژکتور - ۲۲۰دستگاه کامپیوتر All In one و ۱۱۸ دستگاه نوت بوک طبق لیست پیوستی اسناد مناقصه بطور جداگانه. جهت هوشمند سازی مدارس مناطق ۱۹ گانه شهر تهران از طریق مناقصه عمومی یک مرحله ای اقدام نمایدو پرداخت مبلغ قرارداد به صورت اوراق از محل اسناد خزانه موضوع بند (ه) و تبصره ۵ قانون بودجه سال ۱۳۹۶ با باز پرداخت ۱۳۹۷/۰۵/۰۸ از اعتبارات تملک دارائی و سرمایه ای می باشد . فلذا از شرکت ها و موسسات واجد شرایط دعوت به همکاری می نماید .
- مدارک و شرایط اولیه متقاضی:
۱- توانایی تهیه و ارائه ۵% مبلغ کل قرارداد به عنوان تضمین شرکت در مناقصه به مبلغ ۳۹۵/۲۷۵/۰۰۰ ریال (ویدئو پرژکتور) ۲۷۶/۶۹۲/۵۰۰، ریال (all In one) ۱۱۸/۵۸۲/۵۰۰ ریال برای (نوت بوک) به صورت ضمانت نامه معتبر بانکی یا سپرده نقدی
۲- توانایی تهیه و ارائه تضمین انجام تعهدات قراردادر در صورت برنده شدن معادل ۱۰٪مبلغ کل قرارداد به صورت ضمانتنامه معتبر بانکی بدون قید و شرط و یا سپرده نقدی
۳-دارا بودن شخصیت حقوقی، حسن سابقه کار وتجربه مرتبط و معتبر
۴-دارا بودن گواهینامه و توانائی کافی مالی و نیروی انسانی با تجربه
۵-سوابق کاری و قراردادهای مرتبط با موضوع مناقصه منعقد با سازمانهای دیگر
متقاضیانی که دارای شرایط مذکور و آمادگی اجرای خدمات را دارند می توانند از تاریخ ۱۳۹۷/۰۳/۰۶ الی ۱۳۹۷/۰۳/۱۶ به سامانه تدارکات الکترونیکی دولت (سامانه مناقصات)به آدرس http://setadiran.ir مراجعه ونسبت به دریافت ، تکمیل و بارگذاری اسناد مناقصه اقدام نمایند"و از مراجعه حضوری جدآ خوداری نمایید . در صورت نیاز به شماره تلفن ۸۸۹۵۴۵۱۹ تماس بگیرند .لازم به ذکر است کلیه مراحل برگزاری مناقصه به صورت الکترونیکی واز طریق سامانه مناقصات دولت (تدارکات الکترونیکی دولت)انجام می گردد. ولی اصل فیش های واریزی یا ضما نت نامه را بصورت دستی به آدرس :تهران - خیابان طالقانی غربی - نبش خیابان سرپرست شمال - اداره کل آموزش و پرورش شهر تهران - طبقه ۵ دفتر ذیحساب تا ساعت ۱۶ مورخ ۱۳۹۷/۰۳/۲۷ تحویل نمایند .
ضمنا در صورت داشتن هر گونه سوال در خصوص سامانه مناقصات و ثبت نام در سامانه مذکور با شماره تلفن ۴۱۹۳۴تماس حاصل نمایند.
ضمنا هزینه های مربوطه به چاپ فراخوان به عهده برنده مناقصه می باشد.
۶۴۱/م الف

ثبت‌سفارش رایانه لوحی (تبلت) با اخذ شناسه و ثبت

اخذ شناسه کالا و ثبت نمایندگی برای رایانه لوحی (تبلت) دارای سیم‌کارت (فقط تعرفه ۸۴۷۱۳۰۴۰)، جهت ثبت سفارش در سامانه جامع تجارت، اجباری شده است. متقاضیان واردات رایانه لوحی (تبلت)، پیش از مراجعه به سامانه جامع تجارت، ابتدا نسبت به ثبت شناسه‌های کالایی مربوطه در سامانه شناسه کالا (cid. ntsw. ir) اقدام و سپس جهت ثبت نمایندگی خود در سامانه یکپارچه مجوزها (ntcms. ir)، به مرکز اصناف (واقع در خیابان شهید سپهبد قرنی، نبش خیابان شهید کلانتری، ساختمان احداث صنعت) مراجعه کنند. لازم به ذکر است در صورتی که شناسه کالایی محصول مورد نظر پیش از این در سامانه شناسه کالا (cid. ntsw. ir) ثبت شده است، متقاضیان می‌توانند بدون تعریف شناسه جدید از شناسه‌های تعریف‌شده استفاده کنند.

خبر

روسیه برای همکاری در طرح‌های معدنی ایران اعلام آمادگی کرد

هلدینگ «یو.ام.سـی» یکی از مجموعه‌های معدنی روسی با ۱۸ سال سابقه فعالیت، آمادگی خود را برای همکاری با صنایع مرتبط ایران اعلام کرد. به گـزارش ایمیدرو، معـاون وزیر صنعت، معدن و تجارت در دیدار با سهامدار اصلی و مدیر ارشد هلدینگ یو.ام.سی گفت: طرح‌هایی برای افزایش ظرفیت‌های مس، روی، طلا، عناصر نادر و همچنین توسعه آموزش و تحقیقات، اکتشاف در دسـتور کار ایران اسـت که با توجه به طیف فعالیت‌های هلدینگ روسـی، زمینه مناسـبی برای همکاری وجود دارد. «مهدی کرباسـیان» که رئیس هیات عامل ایمیدروست، افزود: با توجه به قرارداد ۲،۵ میلیـارد یورویی دولت‌های ایران و روسـیه برای افزایش همکاری‌هـا، درصددیم شرکت‌های خصوصی معدن و صنایع معدنی ایران از این رقم بهره بگیرند که بخش مس، طلا و معدن «مهدی‌آباد» که در حال حاضر بزرگ‌ترین طرح تولید روی ایران را در دست اجرا دارد، می تواند از موارد همکاری باشد. کرباسیان ادامه داد: شرکت ملی صنایع مس ایران نیز طرح‌هایی برای رسیدن به ظرفیت ۴۴۰ هزار تنی تولید کاتد مسی دارد که با توجه به تخصص طرف روسی، زمینه مناسبی برای اقدام مشترک وجود دارد. همچنین با توجه به کشف معادن جدید طلا به همکاری با طرف روسی در این بخش مایلیم. سهامدار اصلی و مدیر ارشد هلدینگ یو.ام.سی روسیه در این دیدار گفت: این هلدینگ ۴۰ شرکت در روسیه و خارج از این کشور دارد و با برخورداری از ۸۰ هزار نیروی انسانی، سهم ۵۰ درصدی در تولید سرب، ۴۰ درصدی در روی و ۴۱ درصدی در نیکل روسیه را دارد.

قیمت در بازار خودروهای خارجی حبابی شد

نابه‌سامانی بازار خودروهای وارداتی

گروه صمت
Newskasbokar@gmail.com

در حالی که هنوز خودروهای ثبت‌سفارش شـده بـا ارز ۴۲۰۰ تومانی وارد بازار ایران نشـده‌اند، قیمت‌ها در بازار خودروهای کارکرده وارداتی حبابی شده و هر کسی ساز خود را می‌زند.

بازار خودروهای وارداتی در یک سال گذشته با تغییرات پی در پی سیاست‌ها روبه‌رو بود؛ بسته شدن شش ماهه سامانه ثبت سفارش، افزایش تعرفه‌های گمرکی آن، تغییر نرخ ارز و یکسان‌سازی آن سبب شده تا این بازار با جهش قیمت‌ها روبه‌رو شود. بازار خودروهای وارداتی دسـت دوم نیز از این تغییرات بی تاثیر نبوده و آنگونه که رئیس انجمن واردکنندگان خودرو می گوید، بازار خودروهای دست دوم خارجی بدون آنکه رونقی در آن ایجاد شده باشد، دچار حباب قیمتی شده که در نهایت دود آن به چشم مصرف کننده می‌رود. به گزارش ایرنا، «کورش مرشدسلوک» با اشـاره به آخرین وضعیت خودروهای وارداتی در بازار افزود: تخصیص ارز ۴۲۰۰ تومانی برای واردکنندگان خودرو مصوب شده، اما تامین و تخصیص آن در حدی نیست که بتواند تقاضای بازار را تامین کند. این مقام صنفی توضیح داد: تامین محدود ارز با نرخ رسمی سبب شـده تا بازار نتواند پاسخگوی نیاز داخلی باشـد و در نتیجه به دلیل به هم خوردن تعادل عرضه و تقاضا، اختلاف قیمت فاحشی را در بازار خودروهای خارجی دست‌دوم شاهد هستیم.

وی از کاهش ۵۰ درصدی واردات خودرو در دو ماه آغاز امسال در همسنجی با سال گذشته خبر داد و گفت: از آنجایی که هنوز موضع گیری روشن و مشخصی را از سوی بازیگران اروپایی برجام شاهد نیستیم، دولت نیز در زمینه تخصیص ارز به خودروهای خارجی بلاتکلیف مانده است.

مرشدسلوک بیان داشـت: مجموع این شرایط سبب شده تا بازار خودروهای دست‌دوم خارجی، منطقی و روان نباشد و دچار حباب قیمتی شود. به گفته وی، در شرایط کنونی بازار قیمت‌ها فوق‌العاده متزلزل و متفاوت است.

نبود نظارت بر بازار خودروهای دست‌دوم

رئیس انجمن واردکنندگان خودرو اظهار داشت: امروز هر کسـی در این بازار، قیمت مدنظر خـود را مطرح می کند و به عبارتـی هیچ نظارتـی بر بازار خودروهای خارجی دست‌دوم وجود ندارد.

وی قیمت تمام‌شـده خودروهای خارجی را به طور مستقیم متاثر از سه مولفه بهای اصلی، نرخ تعرفه واردات و نرخ ارز عنوان کرد و گفت: تغییرات نرخ ارز و افزایش تعرفه واردات، سبب افزایش قیمت خودروهای خارجی شده است. مرشدسلوک خواسته اصلی فعالان این صنف از دولت را «ثبات» شرایط برشمرد و تصریح کرد: دولت باید هرچه زودتر تکلیف این بازار را مشـخص کند تا مصرف کنندگان نیز تکلیف خود را بدانند.

وی تخصیص ارز مورد نیاز و تعدیل تعرفه‌ها به نرخ‌های ابتدای سال ۹۶ را خواسته‌های این انجمن برشمرد. دوم اردیبهشت ماه نمایندگان مجلس طرحی دوفوریتی برای تعیین ضوابط حقوق ورودی خودروهای سواری وارداتی و ساماندهی بازار خودرو ارائه کردند که به تصویب نرسید و در نهایت به شکل طرح یک فوریتی در مجلس بررسی می‌شود. براساس این طرح و در صورت تصویب نهایی، دولت مکلف می‌شود حقوق ورودی خودروهای سواری را براساس حجم موتور، میزان مصرف سوخت و میزان آلایندگی به صورت پلکانی و هدفمند تا سقف حقوق ورودی ۵۵ درصد ظرف مدت سه ماه پس از ابلاغ این قانون تعیین کند. این طرح در کمیسیون صنایع و معادن مجلس در دست بررسی است.

احتمال افزایش بیش از پیش قیمت‌ها

در این پیوند، یک فعال بـازار خودروهای وارداتی نیز گفت: قیمت خودروهای خارجی در روزها و هفته‌های گذشته با رشد زیادی مواجه شده و می توان عنوان کرد که خودروهای جدیدی وارد بازار نمی‌شود.

وی یـادآور شـد: ارز ۴۲۰۰ تومانی که مقـرر بود به واردکنندگان داده شود، در عمل تخصیص قطره‌چکانی داشته و این مساله حتی روی خودروهایی که از سوی شرکت‌های بزرگ داخلی وارد می‌شوند نیز اثر گذاشته است؛ «به عنوان نمونه تا ۶ ماه پیش رنو کپچر با قیمت ۱۲۰ میلیون تومان از سـوی ایران‌خودرو به فروش می‌رفت که امروز در بازار حـدود ۱۷۵ میلیون تومان قیمت دارد.» این نمایشگاه‌دار افزود: از آنجایی که روند قیمت‌ها مشخص نیسـت، زمینه فروش خودروهای دست‌دوم در بازار نیز کم شده و این موضوع به افزایش هرچه بیشتر قیمت‌ها انجامیده است.

«به عنوان مثال روزی خودروی هیوندای سـانتافه با قیمت ۲۰۰ میلیون تومان عرضه می‌شـد، اما امروز در بازار ۴۶۰ میلیون تومان قیمت دارد؛ بر این اساس دارندگان مدل ۲۰۱۷ این خـودرو انتظار قیمتی در حدود ۳۷۰ تا ۳۸۰ میلیون تومان را برای اتومبیل‌های خود دارند.»

یک فعال دیگر بازار خودروهای خارجی که نخواست نامش فاش شـود، از افزایش پرداختی در گمرکات به عنوان عامل دیگر افزایش‌دهنده قیمت‌ها در بازار یاد کرد که به عناوین مختلف از واردکنندگان برای ترخیص خودرو دریافت می‌شود.

وی هشـدار داد: اگر روند کنونی تداوم داشته باشد، افزایش بیش از پیش قیمت‌ها در بازار اجتناب‌ناپذیر خواهد بود. این نمایشگاه‌دار به عنوان نمونه با اشاره به فعالیت شرکت فولکس‌واگن از بهمن ماه سال گذشته در ایران، یادآور شد: سری نخسـت یکی از خودروی شاسی‌بلند این شـرکت با قیمت ۲۸۹ میلیون تومان ثبت‌نام شد که در سـری دوم به ۳۲۰ میلیون تومان رسید؛ اما قیمت فعلی این خودرو در بازار ۵۵۰ میلیون تومان است. وی ادامه داد: حدود ۱۰ روز پیش نیز اعلام شـد این خودرو با قیمت ۳۳۰ میلیون تومان مجدد ثبت‌نام می‌شود، اما در عمل خودرویی در کار نبود، زیرا به هر نمایندگی حدود ۱۰ خودرو داده شد که آن هم مشخص است برای خودشان بر می‌دارند.

با اینکه نیمی از سال گذشته با هدف «مدیریت منابع ارزی» امکان ثبت سفارش خودرو وجود نداشت، اما در مجموع سال گذشته ۷۰ هزار و ۷۵ دستگاه خودروی سـواری به ارزش یک میلیارد و ۸۳۸ میلیون و ۸۵۱ هزار دلار وارد کشور شد. گزارش‌ها حاکی است امتناع نمایشگاه‌داران از فروش خودروهای خارجی و افزایش قیمت‌ها در بازار علت اصلی این نابه‌سامانی است، در حالی که خودروهای موجود در بازار به نرخ‌های پیش از این ثبت سفارش شـده و اگر هم در این مدت ثبت سفارشی انجام شده، هنوز وارد کشور نشده‌اند.

تخصیص ارز به واردات خودرو ضرورت ندارد

این در حالیست که یک کارشناس صنعت خودرو گفت: خودروی وارداتی کالایی لوکس محسـوب می‌شود و دادن ارز ۴۲۰۰ تومانی به این دسـته از کالاها تا زمان محقق شدن برنامه‌های ارزی دولت، ضروری نیست.

«امیرحسـن کاکایی» در مورد وضعیت آشفته بازار خودروهای خارجی و به ویـژه خودروهای کارکرده و دست دوم که هر روز شـاهد افزایش قیمت‌ها در آن هستیم، به طرح این پرسـش پرداخت که اساسا لازم است از این وضعیت خارج شویم یا خیر؟

عضو هیات علمی گروه مهندسی خودرو در دانشگاه علم و صنعت ایران خاطرنشان کرد: امروز در بازه قیمتی ۲۰ تا ۱۴۰ میلیون تومانی خـودرو در بازار همه‌چیز تحت کنترل دولت است و بیشـتر مصرف کنندگان خودرو نیز در این بازه قیمتـی به دنبال اتومبیل‌های دلخواه‌شان می گردند. کاکایی به شرایط امروز کشور و مواجهه با مشکلات ارزی اشاره کرد و گفت: اکنون به گفته مسئولان، ارز به اندازه کافی در کشور وجود دارد، اما بحث اصلی کنترل و مدیریت مصرف آن است. وی با طرح این پرسش که «آیا در چنین شرایطی تخصیص ارز به خودروهـای خارجی ضـرورت دارد یا خیر؟» گفت: با تخصیص حتی یک دلار برای واردات خودرو مخالفم، زیرا کمتر از ۵ درصد خودروهای موجود بازار را خودروهای خارجی تشکیل می‌دهند.

این استاد دانشگاه تاکید کرد: در شرایط کنونی جامعه، اولویت با ۹۵ درصد دیگر است که عامه مردم را تشکیل می‌دهند. وی یادآور شد: بخشی از مصرف کنندگان ۵ درصد خودروی وارداتی به کشور که شاید یک درصد آنها را شامل شوند، افرادی متمولی هستند که هرچقدر برای خرید یک خودرو هزینه کنند، برای‌شان تفاوتی نمی کند و روی سـخن اصلا با این مصرف کنندگان نیست. کاکایی اضافه کرد: متقاضیان ۴ درصد باقیمانده را نیز افرادی تشکیل می‌دهند که به دنبال خودروهایی در بازه قیمتی حدود ۱۵۰ تا ۴۰۰ میلیون تومانی در بازارند؛ در این زمینه نیز باید گفت که التهابات و رشد قیمتی که این روزها شاهد آن هستیم، بالاخره پایان می‌یابد و قیمت‌ها به ثبات خواهند رسید، زیرا با افزایش قیمت‌ها از یک حد به بعد دیگر خریداری وجود نخواهد داشـت. وی تصریح کرد: «معتقدم باید بگذاریم رشد قیمتی در این گروه از خودروها افزایش یابد تا به نقطه تعادل برسد و نگرانی دولتمردان نیز نه این گروه، بلکه عامه مردم و تولید باید باشـد.» وی یادآور شد: خرید خودروهایی در بازه قیمتی ۱۵۰ تا ۴۰۰ میلیون تومان که کالایی لوکس محسوب می‌شود، خواسته‌ای است که می‌تواند به تعویق بیفتد، زیرا خودروهای لوکس دیگری با قیمت‌هایی پایین‌تر وجود دارد که افراد می‌توانند آنها را بخرند.

تاسیس شرکت تعاونی اصلاح نژاد مدرن دام اصیل دماوند درتاریخ ۱۳۹۷،۰۲،۰۵ به شماره ثبت ۱۶۳۰ به شناسه ملی ۱۴۰۰۷۵۵۰۰۴۴ ثبت و امضا ذیل دفاترتکمیل گردیده که خلاصه آن به شرح زیر جهت اطلاع عموم آگهی میگردد. موضوع :پرورش و فروش گوساله پرواری-کشت و توزیع علوفه دامی-ارائه کلیه خدمات دامی- اصلاح نژاد دامی (موضوع فعالیت تعاونی باید با توجه به اهداف موضوع ماده ۲ این اساسنامه و طرح تاسیس تعاونی که حسب مورد به تصویب اداره یا اداره کل تعاون و یا دفتر ستادی ذیربط در وزارت تعاون، کار و رفاه اجتماعی رسیده است نوشته شود. درهرحال تعاونی می تواند برای انجام موضوع فعالیت مورد نظر اقدامات ذیل را هم بعمل آورد که برحسب نظر اعضا. قابل درج در این ماده خواهد بود.)اخذ وام قرض الحسنه وسایر تسهیلات اعتباری از منابع بانکی و دیگر موسسات مالی اعتباری و اشخاص حقیقی و حقوقی دیگر. اخذ کمک و هدایای نقدی و غیرنقدی از دولت ، اشخاص حقیقی ویا حقوقی. تودیع وجوه به حساب سپرده بلندمدت و کوتاه مدت در بانکها.مشارکت بااشخاص حقیقی وحقوقی با اولویت تعاونی ها. سرمایه گذاری و خرید سهام اتحادیه تعاونی مربوطه و یا سایر شرکتها و موسسات عمومی . تعاونی و یا خصوصی. مشارکت دادن اعضا، و خصوصا مدیران تعاونی دردوره های آموزشی تخصصی برای ارتقای سطح تولید و خدمات. باستناد مجوز شماره ۹۶۲،۱۰۷،۱۳۴۴۲ مورخه ۹۶،۰۱،۲۷ اداره تعاون،کار ورفاه اجتماعی شهرستان دماوند (ثبت موضوع فعالیت مذکور، به منزله اخذ و صدور پروانه فعالیت نمی باشد.) مدت : از تاریخ ثبت به مدت نامحدود مرکز اصلی :دماوند-دهستان ابرشیوه - روستا سربندان-خیابان جاده دماوند،فیروزکوه-خیابان اصلی سربندان-پلاک ۳۸-طبقه همکف- کدپستی ۳۹۷۷۱۱۷۸۸۳ سرمایه شخصیت حقوقی : ۱۰۵۰۰۰۰۰۰ ریال می باشد. اولین مدیران :آقای مهدی اسکندری به شماره ملی ۰۴۳۹۹۳۹۶۰۷ به سمت رئیس هیئت مدیره و مدیرعامل و آقای یاسر احمدی به شماره ملی ۰۴۳۹۹۷۳۹۰۲ به سمت نایب رئیس هیئت مدیره و آقای مصطفی اسکندری به شماره ملی ۰۴۳۹۰۲۳۳۳۵ به سمت منشی هیئت مدیره و خانم رویا عطار به شماره ملی ۰۴۳۰۰۴۶۱۰۳ به سمت عضو علی البدل هیئت مدیره وآقای مجتبی اسکندری به شماره ملی ۰۴۳۹۳۰۱۰۲۵ به سمت عضو علی البدل هیئت مدیره برای مدت سه سال انتخاب گردیدند. دارندگان حق امضا :کلیه قراردادها و اسناد رسمی و تعهد آور بانکی از قبیل چک ،سفته ،برات و اوراق بهادار با امضای آقای یاسر احمدی به عنوان نائب رئیس هیئت مدیره به اتفاق آقای مهدی اسکندری مدیر عامل و مهر شرکت تعاونی دارای اعتبار است و اوراق عادی و نامه ها با امضای آقای مهدی اسکندری مدیرعامل و مهر شرکت تعاونی معتبر خواهد بود. بازرسان تعاونی: فاطمه غفاری به شماره ملی ۰۴۳۹۳۰۱۱۲۲ به سمت بازرس اصلی وکبری اسکندری به شماره ملی ۰۴۳۹۶۰۲۶۹۶ به سمت بازرس علی البدل برای یکسال مالی انتخاب گردیدند. اختیارات مدیرعامل : طبق اساسنامه حجت اله قلی تبار سرپرست اداره ثبت شرکتها وموسسات غیرتجاری شهرستانهای استان تهران ۵
سازمان ثبت اسناد واملاک کشور اداره کل ثبت اسناد و املاک استان تهران مرجع ثبت شرکت ها و موسسات غیرتجاری دماوند (۱۷۹۹۲۳)

متن آگهی خواهان رونوشت حصر وراثت مسعود محبی ایرانی به ش ش ۱۸۱۸۴ به شرح دادخواست تقدیمی ثبت شده به کلاسه ۹۷۰۹۹۸۰۹۱۵۶۰۰۳۱۴ از این شورا درخواست گواهی حصر وراثت نموده و چنین توضیح داده که شادروان علی محمد محبی ایرانی به ش ش ۶۲۸۰۹ در تاریخ ۹۶/۱۲/۲۹ در اقامتگاه دائمی خود بدرود حیات گفته و ورثه حین الفوت وی منحصر است به : ۱- مسعود محبی ایرانی به ش ش ۱۸۱۸۴ پسر متوفی ۲- فرزانه محبی ایرانی به ش ش ۱۹۳۹۹ دختر متوفی ۳- امیر محبی ایرانی به ش ش ۹۳۵۳ پسر متوفی ۴- محمود محبی ایرانی به ش ش ۲۸۶۹۵ پسر متوفی ۵- پروین محبی ایرانی به ش ش ۳۵۰۱۰ دختر متوفی ۶- فاطمه کیابیان مقدم به ش ش ۱۴۶ همسر متوفی اینک با انجام تشریفات مقدماتی درخواست مزبور یک نوبت آگهی می گردد تا چنانچه شخصی اعتراض دارد و یا وصیتنامه از متوفی نزد او می باشد از تاریخ نشر آگهی ظرف مدت یک ماه به این دادگاه تقدیم دارد والا گواهی صادر خواهد شد.
۱۱۰/۱۷۹۴۸ مسئول دفتر شعبه شورای حل اختلاف شعبه ۶۰۷ مجتمع شماره سیزده شورای حل اختلاف شهر تهران- آخوندزاده

آگهی تغییرات شرکت همدل بهاران جهان با مسئولیت محدود به شماره ثبت ۳۱۹۰۲۸ و شناسه ملی ۱۰۱۰۳۵۶۸۲۴۱ به استناد صورتجلسه مجمع عمومی فوق العاده مورخ ۱۳۹۷،۰۱،۱۸ تصمیمات ذیل اتخاذ شد : ماده ۸ اساسنامه بشرح ذیل اصلاح گردید : اداره امور شرکت : شرکت بوسیله هیئت مدیره ای مرکب از دو الی پنج نفر که برای مدت نامحدود از طریق مجمع عمومی عادی یا عادی بطور فوق العاده از بین شرکا، یا از خارج شرکا، انتخاب میگردد اداره میشود . ۱
سازمان ثبت اسناد واملاک کشور اداره ثبت شرکت‌ها وموسسات غیر تجاری تهران (۱۷۹۹۲۲)

متن آگهی محکوم له: اکرم حسین آبادی محکوم علیه: قربانعلی نیک پور پیرو آگهی های منتشره در جراید بدینوسیله به قربان علی نیک پور که مجهول المکان می باشد ابلاغ می شود طبق اجرائیه صادره ۱ در پرونده کلاسه ۹۶۰۹۹۸۰۹۱۵۹۰۰۸۵۳ به موجب دادنامه شماره ۹۶۰۹۹۸۰۹۱۵۹۰۰۸۵۳ به موجب دادنامه شماره ۹۶۰۹۹۷۰۹۱۵۹۰۱۸۲۲ صادره از شعبه ۶۱۰ محکوم علیه به پرداخت مبلغ ۶۵/۰۰۰/۰۰۰ حکم به الزام خواندگان به حضور در دفترخانه و انتقال سند خودرو به شماره انتظامی ایران ۸۱۴۲۲ و ۶۲ به نام خواهان و همچنین پرداخت هزینه دادرسی به میزان ۹۵۰/۰۰۰ ریال در حق خواهان صادر و اعلام می نماید و نیم عشر دولتی در حق دولت.
۱۱۰/۱۷۹۳۶ مسئول دفتر شعبه شورای حل اختلاف شعبه ۶۱۰ مجتمع شماره سیزده شورای حل اختلاف شهر تهران - فرزانه گل محمدی

متن آگهی آگهی ابلاغ وقت رسیدگی و دادخواست و ضمائم به آقای مهرداد عباس زاده فرزند موسی خواهان حسن آقایی دادخواستی به طرفیت خوانده آقای مهرداد عباس زاده به خواسته مطالبه وجه مطرح که به این شعبه ارجاع و به شماره پرونده کلاسه ۹۷۰۹۹۸۰۹۱۵۹۰۰۱۷۵ شعبه ۶۱۰ مجتمع شماره سیزده شورای حل اختلاف شهر تهران ثبت و وقت رسیدگی مورخ ۱۳۹۷/۴/۲۵ ساعت ۹:۳۰ تعیین که حسب دستور دادگاه طبق موضوع ماده ۷۳ قانون آیین دادرسی مدنی به علت مجهول المکان بودن خوانده و درخواست خواهان مراتب یک نوبت در یکی از جراید کثیرالانتشار آگهی می گردد تا خوانده ظرف یک ماه پس از تاریخ انتشار آگهی به دفتر دادگاه مراجعه و ضمن اعلام نشانی کامل خود، نسخه ثانی دادخواست و ضمائم را دریافت و در وقت مقرر فوق جهت رسیدگی در دادگاه حاضر گردد.
۱۱۰/۱۷۹۲۷ مسئول دفتر شعبه شورای حل اختلاف شعبه ۶۱۰ مجتمع شماره سیزده شورای حل اختلاف شهر تهران - فرزانه گل محمدی

متن آگهی آگهی ابلاغ وقت رسیدگی و دادخواست و ضمائم به آقای ناصر مهرانی خطبه سرا خواهان آقای رضا تقی پوران دادخواستی به طرفیت خوانده آقای ناصر مهرانی خطبه سرا به خواسته مطالبه وجه مطرح که به این شعبه ارجاع و به شماره پرونده کلاسه ۹۷۰۹۹۸۰۹۱۵۹۰۰۱۵۳ شعبه ۶۱۰ مجتمع شماره سیزده شورای حل اختلاف شهر تهران ثبت و وقت رسیدگی مورخ ۱۳۹۷/۴/۱۱ ساعت ۹:۳۰ تعیین که حسب دستور دادگاه طبق موضوع ماده ۷۳ قانون آیین دادرسی مدنی به علت مجهول المکان بودن خوانده و درخواست خواهان مراتب یک نوبت در یکی از جراید کثیرالانتشار آگهی می گردد تا خوانده ظرف یک ماه پس از تاریخ انتشار آگهی به دفتر دادگاه مراجعه و ضمن اعلام نشانی کامل خود، نسخه ثانی دادخواست و ضمائم را دریافت و در وقت مقرر فوق جهت رسیدگی در دادگاه حاضر گردد.
۱۱۰/۱۷۸۹۴ مسئول دفتر شعبه شورای حل اختلاف شعبه ۶۱۰ مجتمع شماره سیزده شورای حل اختلاف شهر تهران - فرزانه گل محمدی

متن آگهی آگهی ابلاغ وقت رسیدگی و دادخواست و ضمائم به آقای فریدون دایی قلعه باغی خواهان آقای محمدرضا شهاب دادخواستی به طرفیت خوانده آقای فریدون دایی قلعه باغی به خواسته مطالبه وجه مطرح که به این شعبه ارجاع و به شماره پرونده کلاسه ۹۶۰۹۹۸۰۹۱۵۹۰۱۵۴۷ شعبه ۶۱۰ مجتمع شماره سیزده شورای حل اختلاف شهر تهران ثبت و وقت رسیدگی مورخ ۱۳۹۷/۴/۲۶ ساعت ۹:۳۰ تعیین که حسب دستور دادگاه طبق موضوع ماده ۷۳ قانون آیین دادرسی مدنی به علت مجهول المکان بودن خوانده و درخواست خواهان مراتب یک نوبت در یکی از جراید کثیرالانتشار آگهی می گردد تا خوانده ظرف یک ماه پس از تاریخ انتشار آگهی به دفتر دادگاه مراجعه و ضمن اعلام نشانی کامل خود، نسخه ثانی دادخواست و ضمائم را دریافت و در وقت مقرر فوق جهت رسیدگی در دادگاه حاضر گردد.
۱۱۰/۱۷۸۷۳ مسئول دفتر شعبه شورای حل اختلاف شعبه ۶۱۰ مجتمع شماره سیزده شورای حل اختلاف شهر تهران - فرزانه گل محمدی

متن آگهی آگهی ابلاغ وقت رسیدگی و دادخواست و ضمائم به آقای مهدی طیرانی مفادی خواهان آقای محمدرضا شهاب دادخواستی به طرفیت خوانده آقای مهدی طیرانی مفادی به خواسته مطالبه وجه مطرح که به این شعبه ارجاع و به شماره پرونده کلاسه ۹۶۰۹۹۸۰۹۱۵۹۰۱۵۴۶ شعبه ۶۱۰ مجتمع شماره سیزده شورای حل اختلاف شهر تهران ثبت و وقت رسیدگی مورخ ۱۳۹۷/۴/۲۶ ساعت ۹:۰۰ تعیین که حسب دستور دادگاه طبق موضوع ماده ۷۳ قانون آیین دادرسی مدنی به علت مجهول المکان بودن خوانده و درخواست خواهان مراتب یک نوبت در یکی از جراید کثیرالانتشار آگهی می گردد تا خوانده ظرف یک ماه پس از تاریخ انتشار آگهی به دفتر دادگاه مراجعه و ضمن اعلام نشانی کامل خود، نسخه ثانی دادخواست و ضمائم را دریافت و در وقت مقرر فوق جهت رسیدگی در دادگاه حاضر گردد.
۱۱۰/۱۷۹۱۴ مسئول دفتر شعبه شورای حل اختلاف شعبه ۶۱۰ مجتمع شماره سیزده شورای حل اختلاف شهر تهران - صالحی

آگهی تغییرات شرکت مهندسی آسفالت گستران زنگلان شرکت با مسئولیت محدود به شماره ثبت ۲۴۵۳۲۸ و شناسه ملی ۱۰۱۰۲۸۵۹۹۳۸ به استناد صورتجلسه هیئت مدیره مورخ ۱۳۹۶،۱۱،۰۱ تصمیمات ذیل اتخاذ شد : آقای سیدحسین مبین به کد ملی ۱۳۶۲۱۹۵۴۱۳ به سمت عضو هیئت مدیره و مدیرعامل آقای اسماعیل عمرانی به کد ملی ۶۲۷۹۷۷۷۹۲۸ به سمت نایب رئیس هیئت مدیره آقای مهرعلی نژادحسین زنگلانی به کد ملی ۴۹۳۹۸۲۴۲۸۴ به سمت رئیس هیئت مدیره شرکت انتخاب کلیه اسناد و اوراق بهادار و تعهدآور شرکت از قبیل چک، سفته ، بروات ،قراردادها و عقوداسلامی واوراق عادی واداری با امضاء آقای مهرعلی نژادحسین زنگلانی (رئیس هیئت مدیره) همراه با مهر شرکت معتبر می باشد. ۲
سازمان ثبت اسناد واملاک کشور اداره ثبت شرکت‌ها وموسسات غیر تجاری تهران (۱۷۹۹۱۶)

آگهی تغییرات شرکت مهندسین مشاور اشل امیر پارسا با مسئولیت محدود به شماره ثبت ۳۷۳۰۴۵ و شناسه ملی ۱۰۳۲۰۲۳۲۶۹۵ به استناد صورتجلسه هیئت مدیره مورخ ۱۳۹۶،۱۱،۳۰ تصمیمات ذیل اتخاذ شد : اعضای هیات مدیره برای مدت نامحدود به قرار ذیل تعیین گردید: - آقای سیدامیرعلی زاهدشکرابی کدم (شماره ملی ۰۴۵۱۱۱۸۱۳۸) به سمت رئیس هیئت مدیره - عاطفه جعفری آهونی کدم (شماره ملی ۰۰۷۰۰۶۰۱۷۷) به سمت عضو هیئت مدیره (خارج از شرکا) - شهریار مهدوی ایزدی کدم (شماره ملی۲۲۱۷۹۰۰۴۸۱) به سمت عضو هیئت مدیره (خارج از شرکا) - نوید علی اکبری کدم (۰۰۷۰۸۶۰۱۴۹) به سمت عضو هیئت مدیره (خارج از شرکا) - میترا باقرلی کدم (شماره ملی ۰۰۴۵۹۰۰۶۴۷) به سمت عضو هیئت مدیره (خارج از شرکا) - حسین شالچیان طهران کدم (شماره ملی ۰۰۴۴۰۸۳۷۶۹) به عضو هیئت مدیره (خارج از شرکا) - سعیدصمدانی کدم (شماره ملی ۱۸۱۸۳۵۶۰۲۳) به سمت عضو هیئت مدیره (خارج از شرکا) - سیدجواد موسوی کدم (شماره ملی ۴۰۷۲۳۶۱۵۳۴) به سمت عضو هیئت مدیره (خارج از شرکا) - علی صدوقی کدم (شماره ملی ۲۰۹۳۴۷۵۰۱۴) به سمت عضو هیئت مدیره (خارج از شرکا) - حسین محسنی کدم (شماره ملی ۰۰۷۴۱۸۹۶۱۱) به سمت عضو هیئت مدیره (خارج از شرکا) - نادر محمدی کدم (۰۴۵۲۸۷۶۱۱۷) به سمت مدیر عامل و عضو هیئت مدیره (خارج از شرکا) -نوید جرگه کدم (۰۰۶۵۴۵۷۱۴۵) به سمت عضو هیئت مدیره کلیه اوراق و اسناد بهادار و تعهدآور از قبیل چک ، سفته ، بروات و قراردادها و عقوداسلامی با امضای رئیس هیات مدیره همراه با مهر شرکت و تمامی نامه ها، اوراق، مدارک و مکاتبات اداری و غیراداری، اسناد فنی و مهندسی با امضای مدیرعامل یا رئیس هیئت مدیره همراه با مهر شرکت معتبر می باشد. ۳
سازمان ثبت اسناد واملاک کشور اداره ثبت شرکت‌ها وموسسات غیر تجاری تهران (۱۷۹۹۱۷)

آگهی تغییرات شرکت مهندسی بنوان الکترونیک با مسئولیت محدود به شماره ثبت ۲۷۴۹۰۵ و شناسه ملی ۱۰۱۰۳۱۴۱۳۶۷ به استناد صورتجلسه مجمع عمومی عادی بطور فوق العاده مورخ ۱۳۹۶،۰۷،۲۴ تصمیمات ذیل اتخاذ شد : آقای فرید قدس به شماره ملی ۰۰۵۶۹۵۶۲۵۸ به سمت مدیرعامل و رئیس هیئت مدیره وآقای علیرضا انتصاری به شماره ملی ۰۴۵۱۱۴۹۶۵۳ به سمت عضو هیئت مدیره و آقای سامان فرنقی به شماره ملی۰۰۶۸۸۵۹۶۶۱ بسمت عضو هیئت مدیره (خارج از شرکاء) برای مدت نامحدود انتخاب گردیدند. حق امضاء کلیه اوراق و اسناد بهادار و تعهدآور شرکت از قبیل چک و سفته و بروات و قراردادها و عقود اسلامی با امضاء مدیر عامل (آقای فرید قدس) و آقای علیرضا انتصاری (عضو هیات مدیره) متفقا همراه با مهر شرکت معتبر میباشد. ۲
سازمان ثبت اسناد واملاک کشور اداره ثبت شرکت‌ها وموسسات غیر تجاری تهران (۱۷۹۹۱۸)

آگهی تغییرات شرکت مهندسین مشاور مآب سهامی خاص به شماره ثبت ۸۵۴۵۴ و شناسه ملی ۱۰۱۰۱۲۹۹۱۴۹ به استناد صورتجلسه مجمع عمومی عادی بطور فوق العاده مورخ ۱۳۹۶،۱۱،۱۹ تصمیمات ذیل اتخاذ شد : آقای مسعود آقائی خوزانی کد ملی ۱۷۵۵۹۲۲۶۰۴ بسمت مدیر عامل و عضو هیئت مدیره و آقای رضا احمدیان کد ملی ۲۹۹۱۴۳۹۵۰۵ به سمت رئیس هیئت مدیره و آقای محمد باقر حیدرپناه کد ملی ۰۰۶۶۱۱۴۰۷۱ به سمت نائب رئیس هیئت مدیره انتخاب گردیدند . کلیه اسناد و اوراق بهادار وتعهد آور با امضاء مدیر عامل و یکی از اعضاء هیئت مدیره متفقا همراه با مهر شرکت معتبر میباشد. ۱
سازمان ثبت اسناد واملاک کشور اداره ثبت شرکت‌ها وموسسات غیر تجاری تهران (۱۷۹۹۱۹)

آگهی تغییرات شرکت انرژی تاب اطلس با مسئولیت محدود به شماره ثبت ۵۱۷۶۹۸ و شناسه ملی ۱۴۰۰۷۱۶۸۶۰۶ به استناد صورتجلسه مجمع عمومی فوق العاده مورخ ۱۳۹۶،۱۰،۲۳ تصمیمات ذیل اتخاذ شد : موضوع شرکت به شرح ذیل تغییر یافت و ماده مربوطه در اساسنامه اصلاح گردید: تولید و فروش برق از طریق ایجاد و راه اندازی نیروگاه ،تامین مالی،احداث و راه اندازی و بهره برداری و تعمیر و نگهداری نیروگاه،سرمایه گذاری و مشارکت در سایر شرکتها ،موسسات و بنگاه ها و ایجاد و تاسیس شرکت های جدید در داخل و خارج از کشور به تنهائی و یا با مشارکت سایر اشخاص حقیقی و حقوقی داخلی و خارجی،انجام کلیه فعالیت های تجاری و بازرگانی ،صنعتی و خدمات فنی و مهندسی و سایر خدمات واردات کالاو خدمات برای نیروگاه،استفاده از خدمات کلیه اشخاص حقیقی و حقوقی داخلی و خارجی از جمله پیمانکاران ،مشاوران ،شرکتها ،کارخانجات سازنده و واردکنندگان تجهیزات و ماشین آلات داخلی و خارجی جهت نیروگاه،استفاده از تسهیلات بانک ها و شرکت های بیمه و موسسات مالی و اعتباری داخل و خارج از کشور در جهت تحقق اهداف شرکت،انجام کلیه عملیات مجاز که برای تحقق اهداف شرکت مفید بوده و یا در جهت اجرای موضوع شرکت ضرورت داشته باشد، انجام کلیه فعالیت های فوق در صورت نیاز پس از اخذ مجوزهای لازم. آقای امین مزینانیان با پرداخت ۱۰،۰۰۰،۰۰۰ ریال به صندوق شرکت سهم الشرکه خود را به میزان ۹۹۰،۰۰۰،۰۰۰ ریال افزایش داد. در نتیجه سرمایه شرکت از مبلغ ۱،۰۰۰،۰۰۰،۰۰۰ ریال به مبلغ ۱،۰۱۰،۰۰۰،۰۰۰ ریال افزایش یافت و ماده مربوطه در اساسنامه بنحو مذکور اصلاح گردید. اسامی شرکاء بعد از افزایش سرمایه به قرار ذیل است: امین مزینانیان به شماره ملی ۰۰۱۱۷۰۵۶۶۳ دارای ۹۹۰،۰۰۰،۰۰۰ ریال سهم الشرکه فاطمه مفتاحی به شماره ملی ۰۰۴۳۸۳۵۸۹۹ دارنده ۱۰،۰۰۰،۰۰۰ ریال سهم الشرکه اکبر مفتاحی به شماره ملی به شماره ملی ۰۰۴۴۰۱۸۸۳۵ دارنده ۱۰،۰۰۰،۰۰۰ ریال سهم الشرکه ۳
سازمان ثبت اسناد واملاک کشور اداره ثبت شرکت‌ها وموسسات غیر تجاری تهران (۱۷۹۹۲۰)

آگهی تغییرات شرکت همدل بهاران جهان با مسئولیت محدود به شماره ثبت ۳۱۹۰۲۸ و شناسه ملی ۱۰۱۰۳۵۶۸۲۴۱ به استناد صورتجلسه مجمع عمومی عادی بطور فوق العاده مورخ ۱۳۹۷،۰۱،۱۸ تصمیمات ذیل اتخاذ شد : مریم کیا به شماره ملی ۰۰۷۴۶۷۳۸۹۰ بسمت عضو هیئت مدیره و مدیرعامل و لیلا خسروی صدر به شماره ملی۰۰۵۹۸۲۰۶۵۹ بسمت رئیس هیئت مدیره برای مدت نامحدود انتخاب شدند وکلیه اسناد و اوراق بهادار و تعهدآور شرکت از قبیل چک، سفته ، براوات ،قراردادها و عقوداسلامی و اوراق عادی ومکاتبات اداری با امضاء مدیرعامل یا رئیس هیئت مدیره منفرداً همراه با مهر شرکت معتبر می باشد. ۲
سازمان ثبت اسناد واملاک کشور اداره ثبت شرکت‌ها وموسسات غیر تجاری تهران (۱۷۹۹۲۱)

هلن کلر

انسانی که علاقه شدید به پرواز کردن دارد، نباید به سینه‌خیز رفتن قانع شود.

WWW.KASBOKARNEWS.IR

کسب و کار
روزنامه فرهنگی و اقتصادی کسب و کار
چهارشنبه | ۹ خرداد ماه ۱۳۹۷ | سال پنجم | شماره ۱۳۶۹
صاحب امتیاز و مدیر مسئول: دکتر مینا مهرنوش
قائم مقام مدیر مسئول: دکتر علی راعی
عضو انجمن صنفی روزنامه های غیر دولتی و مدیران رسانه

سازمان امور استان ها و شهرستان ها تلفن: ۰۲۱۸۸۲۶۱۰۷۴ فکس: ۰۲۱۸۸۲۶۰۴۴۷
تحریریه: ۸۸۲۵۳۴۲۸
توزیع: ۸۸۲۴۵۵۷۳ توزیع اشتراک: ۸۸۲۶۱۰۳۷
سازمان آگهی ها: ۸۸۲۵۳۴۲۸
روابط عمومی: ۸۸۲۶۱۰۷۴

نشانی: تهران، کوی نصر، ابتدای خیابان بلوچستان، روبروی پل عابر پیاده پلاک ۱۷
کدپستی: ۱۴۴۶۸۱۳۹۱۱
توزیع: کسب و کار
آیین نامه اخلاق حرفه ای: WWW.KASBOKARNEWS.IR

چاپ: پامشاد سبز
پیامک: ۳۰۰۰۴۸۰۰
وب سایت: WWW.KASBOKARNEWS.IR
آدرس الکترونیکی: newskasbokar@gmail.com

استان ها

در راستای فرهنگ‌سازی مدیریت مصرف برق

برای نخستین بار در مدارس ابتدایی استان قزوین همیاران انرژی انتخاب شدند

سید محمد قافله‌باشی، معاون محترم فروش و خدمات مشترکین شرکت توزیع نیروی برق استان قزوین گفت: در راستای مصرف بهینه برق با همکاری اداره آموزش و پرورش برای نخستین بار در سطح استان در مدارس ابتدایی شهر آبیک از هر دبستان دو دانش‌آموز به عنوان همیار انرژی انتخاب شدند و آموزش‌های لازم به آنها داده شد.

وی در خصوص وظایف این دانش‌آموزان افزود: این دانش‌آموزان از این پس به عنوان نمایندگان ما در مدارس فعالیت می کنند و با مسئول مدیریت مصرف تعامل دارند و وظایف آنها کنترل خاموشی لامپ‌ها در راهروها، کلاس‌ها و سرویس‌های بهداشتی بعد از اتمام زمان مدرسه است.

معاونت خدمات مشترکین شرکت توزیع برق قزوین در زمینه گسترش این طرح در سایر شهرهای استان قزوین افزود: در حال حاضر تعداد ۶۰ دانش‌آموز مقطع ابتدایی در بین ۳۰ مدرسه انتخاب شده‌اند و در نظراست به سایر شهرهای استان نیز تعمیم داده شود.

مبارزه بیولوژیک با آفات در شالیزارهای گیلان انجام می‌شود

معاون بهبود تولیدات گیاهی سازمان جهاد کشاورزی گیلان از مبارزه بیولوژیک با کرم ساقه‌خوار برنج با استفاده از زنبور تریکوگراما در ۲۰ هزار هکتار شالیزار استان در سال زراعی جاری خبر داد. حبیب جهانساز اظهار داشت: امسال در این میزان شالیزار در حداقل سه نوبت کار مبارزه بیولوژیک با استفاده از زنبور تریکو گراما انجام می‌شود. وی افزود: برای انجام این کار توزیع ۵ تا ۶ میلیون تریکوکارت حاوی تخم زنبور تریکو گراما بین شالیکاران در نظر گرفته شده است.

وی از عموم شالیکاران استان گیلان خواست برای دریافت تریکو کارت به ادارات کشاورزی مراجعه کنند و توصیه‌های مروجین کشاورزی را مد نظر قرار دهند.

جهانساز گفت: قیمت تمام شده ۱۰۰ تریکو کارت (برای پوشش یک هکتار در یک مرحله) ۱۵ هزار و ۵۰۰ تومان است که از این میزان ۶ هزار و ۹۳۰ تومان آن سهم کشاورز و ۸ هزار و ۵۷۰ تومان نیز از محل یارانه دولتی پرداخت می‌شود.

معاون بهبود تولیدات گیاهی سازمان جهاد کشاورزی گیلان افزود: امسال ۲۳۸ هزار هکتار اراضی مستعد استان زیر کشت برنج رفته است.

زنبور تریکوگراما، از کوچک‌ترین زنبورهای پارازیت است که با قراردادن تخم خود در داخل بدن میزبان یا تخم آفت، در طول مراحل تکاملی زندگی خود، با استفاده از محتویات بدن میزبان، سبب مرگ آن می‌شود.

زنبور تریکوگراما حشره ریز و ظریفی است که حدود یک میلی متر طول دارد و متعلق به خانواده‌ای از زنبورها تحت نام علمی Trichogrammatidae است.

در سال ۹۷

هر روز یک روستا و دو صنعت در خراسان‌رضوی گازرسانی می‌شوند

مشهد_اعظم نوری: مدیرعامل شرکت گاز خراسان‌رضوی با اشاره به تحقق صد درصدی اهداف و برنامه‌های دولت تدبیر و امید در حوزه گازرسانی گفت: در ادامه نهضت بزرگ گازرسانی در سال ۹۷ نیز هر روز یک روستا و ۲ مورد صنعت در استان گازرسانی خواهد شد.

سید حمید فانی در گفتگو با «کسب‌وکار» در مشهد با بیان مطلب فوق افزود: تلاش‌های گسترده‌ای در حوزه گازرسانی شهری و روستایی در دولت تدبیر و امید انجام شده که این موضوع هم‌اکنون نیز با شتاب ادامه دارد.

وی با بیان اینکه در حال حاضر ۱۷۹۹ روستای استان تحت پوشش شبکه گازرسانی قرار دارند، اظهارداشت: این در حالیست که عملیات اجرایی گازرسانی به ۶۱۷ روستای دیگر نیز با جمعیتی معادل ۸۱ هزار و ۷۲۱ خانوار در حال اجراست و در ابتدای آغاز به کار دولت یازدهم ضریب نفوذ گاز طبیعی در روستاهای استان ۵۶ درصد بود که این رقم تاکنون به ۸۳ درصد ارتقا یافته است.

مدیرعامل شرکت گاز استان خراسان رضوی اضافه کرد: در سال ۹۵ هر ۲ روز یک روستای استان به شبکه سراسری گاز کشور متصل و این رقم با افزایش ۴ برابری ظرفیت کاری در سال ۹۶ نسبت به مدت مشابه سال قبل از آن به «هر ۱۲ ساعت یک روستا» رسید. فانی با اشاره به نام‌گذاری سال جدید از سوی مقام معظم رهبری مبنی بر سال «حمایت از کالای ایرانی» گفت: در راستای تسهیل در امر توسعه اقتصادی استان طی سال جاری علاوه بر اتصال یک روستا به شبکه سراسری گاز کشور به ازای هر روز، ۲ مورد صنعت نیز گازرسانی می‌شود. وی کاهش بهای تمام‌شده کالا، کمک به حفظ محیط‌زیست و ایجاد رقابت برای تولیدکنندگان داخلی در مقابل رقبای خارجی را از دستاوردهای گازرسانی به صنایع دانست.

سخنگوی شرکت آب و فاضلاب استان اصفهان:

سناریویی برای جیره‌بندی آب اصفهان نداریم

سخنگوی شرکت آب و فاضلاب استان اصفهان با اشاره به کاهش ۴۰ درصدی آب انتقالی به تصفیه‌خانه باباشیخعلی، گفت: سناریویی برای جیره‌بندی در دستور شرکت آب و فاضلاب استان اصفهان نیست و در صورتی که روند کم‌آبی ادامه یابد، تصمیمات جدیدی درباره مدیریت آب اصفهان اتخاذ خواهد شد. سیداکبر بنی‌طبا دیروز درباره افت فشار و قطعی آب اصفهان، اظهار کرد: پیش از کمبود و افت شدید آب روز دوشنبه اصفهان، موضوع را در رسانه‌های جمعی اطلاع‌رسانی کردیم، چراکه میزان آب انتقالی از زاینده‌رود به تصفیه‌خانه باباشیخعلی ۴۰ درصد کاهش یافته بود، بنابراین پیش‌بینی می کردیم که ذخایر منابع آب اصفهان رو به کاهش می‌رود. وی افزود: روند مدیریت توزیع آب سد زاینده‌رود به گونه‌ای است که بتوانند حداقل آب در سد برای تابستان و شهریور ماه ذخیره شود، بنابراین مدیریتی برای آزادسازی آب در حال انجام است تا در پایان فصل یا پاییز با مشکل کمبود آب مواجه نشویم. سخنگوی شرکت آب و فاضلاب استان اصفهان با تاکید بر اینکه متاسفانه استان و سرشاخه‌های زاینده‌رود با کمبود بارش مواجه است، تصریح کرد: در راستای کمبود ۴۰ درصدی آب تصفیه‌خانه باباشیخعلی، ۱۰ درصد این کسری از محل منابع داخلی و چاه‌ها تامین می‌شود. وی افزود: در مجموع ۵۶ شهر و ۳۰۰ روستا که تحت پوشش طرح آبرسانی اصفهان بزرگ قرار دارند به دلیل محدودیت منابع آب طرح، به غیر از تصفیه‌خانه باباشیخعلی، آب مورد نیاز این مناطق نیز از ۱۰۶ حلقه چاه، آبی برابر با ۷۵۶ لیتر بر ثانیه تامین می‌شود، البته این میزان آب کفاف نیاز استان اصفهان را نمی‌دهد و در مجموع با کمبود ۳۰ درصدی آب در هر شرایطی مواجه هستیم.

مهارت‌های مدیریتی

نگرشی نو و متفاوت با دیگران داشته باشید

کاری کنید کارمندان نسبت به سازمان حس مالکیت و تعهد داشته باشند. هر چه احساس مالکیت کارمندان نسبت به شرکت یا نهادی که در آن کار می‌کنند، بیشتر باشد، انگیزه آنها هم برای کار کردن بیشتر می‌شود. با نظر خواستن از کارمندان درباره برنامه‌ها و کارهایی که امکان‌پذیر است، آنها را در تصمیم‌سازی‌های شرکت شریک کنید تا احساس تعلق خاطر و در نتیجه انگیزه آنان برای کار بیشتر شود. شما باید به عنوان مدیر سازمان نگرشی متفاوت نسبت به همه‌چیز داشته باشید و تمام زوایای کار درون‌سازمانی را در نظر بگیرید. برای ایجاد فرهنگ همکاری در سازمان، رهبران باید هم نگاهی به کار گروهی بیندازند و هم به کارهای انفرادی! دوای مدیران، بهبود مشارکت تیمی به هنگام افزایش عملکرد فردی است. عملکرد تیم به عنوان یک جامعه چگونه است؟ آیا در ارتباطات بین افراد، ضعف‌هایی وجود دارد؟ آیا همه اعضا در یک صفحه قرار دارند؟ رهبران باید بتوانند محیطی را که کارکنان با هم به طور موثر کار می‌کنند را آسان‌تر کنند.

تبلیغات خلاق

مفاهیم بازاریابی

کانال‌های ارتباطی در بازاریابی به شیوه NLP

شاید تا به حال با افرادی مواجه شده باشید که حرف هیچ کسی را قبول نداشته باشند، ولی مطمئنا یکی هست که حرف او را قبول می کند و حرف آن شخص در زندگی آن فرد بی‌تاثیر نیست. انسان‌ها توسط ۵ حس اطلاعات را از محیط دریافت می کنند. فکر کنید ۵ شیر آب داریم که یک شیر بزرگ‌تر از ۴ شیر دیگر است و آب بیشتری از آن جاری می‌شود. ذهن انسان هم دقیقا مانند این مثال عمل می کند. هر انسانی همیشه از یکی از حس‌های خدادادی خود اطلاعات بیشتری دریافت می کند. بسیاری از انسان‌ها از کانال‌های ارتباطی خودشان (یعنی همان حسی که به آنها اطلاعات بیشتری می‌دهد) اطلاعات را انتقال می‌دهند، در صورتی که اگر ما بتوانیم کانال ترجیحی دیگران (یعنی حسی که به طرف مقابل اطلاعات بیشتری می‌دهد) را تشخیص دهیم فوق‌العاده می‌توانیم قوی‌تر عمل کنیم.

کانال‌های ارتباطی در بازاریابی در ۳ حالت کلی تقسیم‌بندی می‌شوند:

۱. بصری (بینایی، دیداری)
۲. سمعی (شنیداری)
۳. لمسی یا حسی (لامسه)

هر کدام از این کانال‌های ترجیحی افراد می‌توانند در بازاریابی و فروش اثرگذار باشند. افرادی که از کانال‌های دیداری استفاده می کنند از این کلمات و جمله‌ها استفاده می کنند مانند «دیدم، زیباست»، «منظره قشنگی است» یا «چشم‌انداز زیبایی است»، اندازه و رنگ و در کل کلماتی که مربوط به دیدن هستند برای آنها اهمیت دارد.

NLP به معنای برنامه‌ریزی ذهنی است. موفقیت در فروش و بازاریابی با توجه به NLP در هر شغلی و به همراه خلاقیت در تعریف محصول‌های خروجی آن شغل و با توجه به کانال‌های ترجیحی همراه است. همچنین امکان دارد شخصی هر ۳ حالت را دارا باشد. شناخت NLP افراد می‌تواند به یک بازاریاب کمک کند تا بازاریابی موفق‌تری را داشته باشد.

www.mrvisitor.ir

«نه» اعتراضی هنرمندان به مراسم افطاری رئیس جمهوری

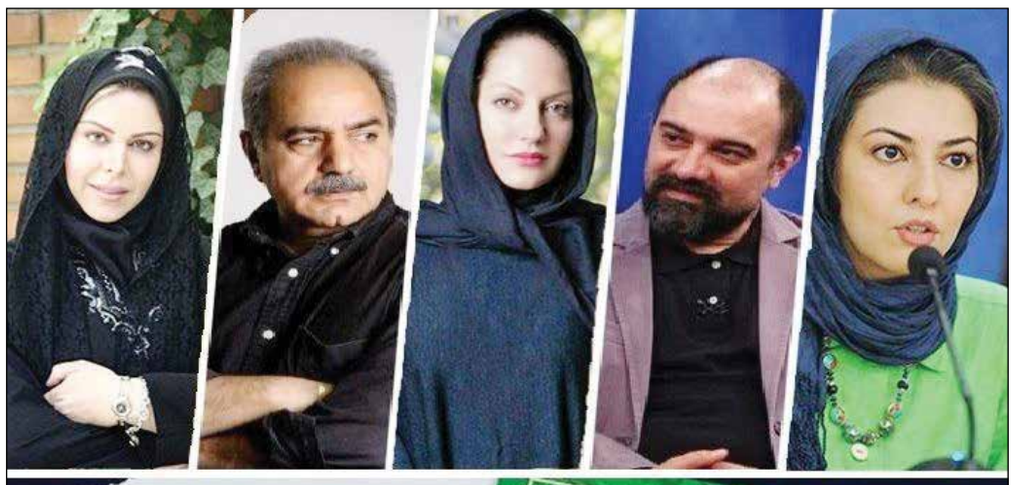

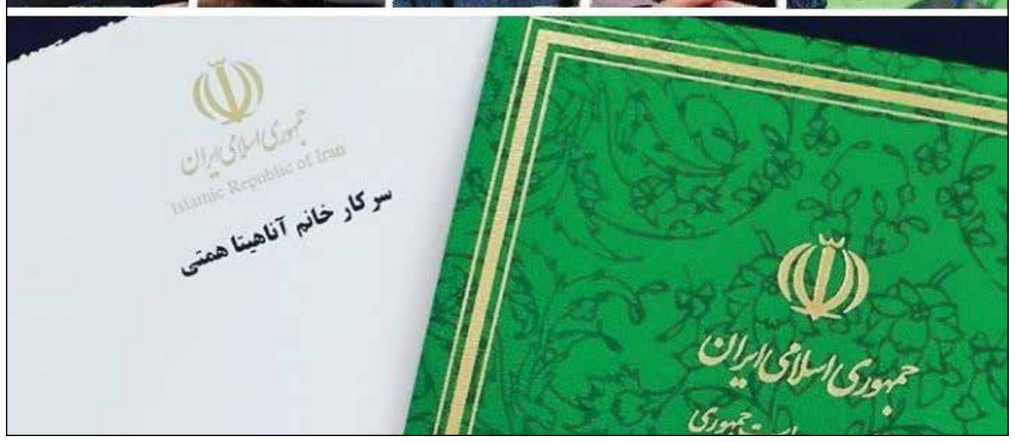

جمعی از بازیگران و هنرمندان طی جریانی نمادین در شبکه‌های اجتماعی دعوت افطاری رئیس جمهوری را تحریم کردند. از دو روز قبل تعدادی از بازیگران با منتشر کردن نامه دعوت افطاری رئیس‌جمهوری در اینستاگرام‌شان با نوشتن متن‌های اعتراضی و منتقدانه اعلام کردند که در این مهمانی حضور پیدا نخواهند کرد. اغلب آنها دغدغه‌های اقتصادی و معیشتی مردم را دلیل اصلی عدم حضور خود در این افطاری عنوان کردند و گفته‌اند که در شرایط کنونی صرف چنین هزینه‌هایی را ضروری نمی‌دانند. آنها رسیدگی به مشکلات مردم و از بین بردن ناامیدی را مطالبه اصلی خود از رئیس‌جمهوری عنوان کرده‌اند.

معترضان به مراسم افطاری

آناهیتا همتی نخستین نفری بود که با انتشار متنی مخالفت خود را با این مهمانی که امروز برگزار می‌شود، اعلام کرد. پس از وی، بازیگران دیگر از جمله پرویز پرستویی، پرستو گلستانی، بهار ارجمند، برزو ارجمند، امیرحسین رستمی، سارا بهرامی، مازیار میری، حمیدرضا آذرنگ، شیلا خداداد، فلور نظری و مهناز افشار طی انتشار متنی محترمانه اما انتقادی این جریان را ادامه دادند. آنها در متن مشترکی که منتشر کردند، نوشتند: «بسم‌ا... الرحمن الرحیم، جناب آقای رئیس‌جمهور سلام. ضمن سپاس از دعوت حضرتعالی به عرض می‌رساند با توجه به شرایط بد اقتصادی و روحی مردم کشورمان باور این حقیر بر این استوار است که چنین گردهمایی‌هایی که مستلزم صرف هزینه‌های زیاد است (و تعدادشان هم کم نیست) شاید حداقل از نگاه بنده و تعدادی از همکارانم چندان ضروری نباشد. نیک می‌دانم که هدف شما از این مهمانی افطار شنیدن حرف‌ها و بیان مشکلات جامعه هنری از زبان آنهاست، اما تجربه چند سال اخیر نشان داده که شما حتی بیش از ما به این مشکلات واقفید و آنها را به بهانه‌های مختلف بیان می‌دارید، اما ظاهرا ما باید فقط دلخوش باشیم که شما در کنار ما هستید و این مشکلات را می‌دانید و می گویید، چراکه ظاهرا شما هم دنبال گوش شنوایی هستید که مشکلات را حل کند و از این نظر دقیقا مانند مایید. درخواست‌های ما و سایر اقشار مردم این روزها چندان تفاوتی با هم ندارد. همه در یک کشتی هستیم و چشم امید به شجاعت و عمل گرایی ناخدا بسته‌ایم. باشد که به صخره ناامیدی برنخوریم که سخت‌ترین صخره‌هاست. در پایان اضافه می کنیم که شاید اگر شما رئیس‌جمهور نبودید اکنون همین امکان برای ابراز نظر نیز فیلتر شده بود و همین کوچک هم نتیجه رای به شماست. اینها را درک می کنیم و ممنونیم، اما شما هم ما را درک کنید.

مخالفت آزاده نامداری با هنرمندان و دعوت به همدلی

البته این حرکت برخی از هنرمندان با مخالفت عده‌ای از این صنف نیز مواجه شد. آزاده نامداری در واکنش به این حرکت همکارانش از ضرورت همدلی در شرایط کنونی گفت و نوشت: «سلام رفقای جانم، حقیقتش به نظرم خیلی چیزها را باید گفت، چون ما هر کدام‌مان به عنوان یک شهروند مسئولیم، غرض اینکه امروز در صفحه برخی دوستان هنرمندم دیدم که دعوت افطار رئیس‌جمهور را رد کرده بودند، با دلایلی مثل مشکلات معیشتی مردم و یا عمل نکردن به وعده‌های رئیس‌جمهور قبول دارم ما مطالباتی داریم که به سرانجام نرسیده و همه ما درد مردم را می‌فهمیم. ما هم از مردمیم. ما هم درد می کشیم و می‌دانیم با اتفاقات جهانی سال بحرانی را در پیش داریم. آیا در این بحران باید کنار هم بایستیم تا بحران را طی کنیم یا دائما حرف از یأس و نشدن بزنیم؟ به این فکر کردید با این کار چه کسانی را در داخل و خارج کشور خوشحال می کنیم؟ آیا ما دنبال از هم گسیختگی هستیم؟ آیا اسم این کار سطحی‌نگری نیست؟ شما از دردهای آشکار و پنهان رئیس‌جمهوری بی‌خبرید؟ از این همه تلاش برای ماندن در برجام، آیا حق شان است با این رفتارهای سطحی خستگی را به تن‌شان بگذاریم؟ مردم چشم‌شان به هنرمندان‌شان است. من کارمند جایی نیستم، ارتباطی هم با دولت محترم ندارم، اما به عنوان یک شهروند تا پایان دوره دوم روحانی از رای‌ام دفاع می کنم.

واکنش طنزآمیز امیرمهدی ژوله به دعوت نشدن به مراسم افطاری

امیرمهدی ژوله، نویسنده و بازیگر سریال‌های طنز نیز واکنش طنزآمیزی به دعوت نشدنش به این مراسم داشت و در اینستاگرامش نوشت: «آقا من خیلی دلم می‌خواست مثل بسیاری از هنرمندان عزیز، این مراسم افطار رئیس‌جمهوری را تحریم می کردم، ولی متاسفانه به هزار و یک دلیل نمی‌توانم. دلیل اولش اینکه اصلا دعوت نشدم.

حالا یا رئیس‌جمهوری ما را هنرمند نمی‌داند یا روزه‌دار نمی‌شناسد یا فکر می کند گلوی‌مان خار دارد.

من که دعوت می‌شدم هم نمی‌رفتم، ولی واقعا رئیس‌جمهور خندوانه نمی‌بینه؟ دو و دو و دو؟ استندآپ؟ صابون برگردونه؟ ژوژولی؟ افطاری نمی‌خوره با ما؟

بهتر. ما که گشنه یه لقمه نون و پنیر و زولبیا بامیه و زرشک پلو با مرغ نهاد که نبودیم، ولی مگه می‌شود کسی خوب، بد، جلف را ندیده باشد؟ گریمم سنگین بود ولی صدام که تابلو است. دیالوگ «نفهمیدیم ما رو شیشه بودیم یا شیشه رو ما» را که شنیدید حتما. قوطی خورد تو سرم. بیام؟

من واقعا تحریم می کردم این ریخت و پاش‌ها را، ولی دیگر من را بعد سریال گلشیفته- که اتفاقا فردا قسمت جدیدش می‌آید -دعوت نکنند، افطار هنرمندان کی را می‌خواهند دعوت کنند؟

عیب نداره حالا یه شب هم خونه حاضری می‌خوریم ولی مردم! خواهشا دیگه میخواین به هنرمندا فحش بدین، منو قاطی نکنید. میخواین به هواداران دولت گلایه کنید، انتقاد کنید، هر چی کنید، منو قاطی نکنید، نمیشه که از معاند فحش بخوری، از برانداز فحش بخوری، از تحریمی فحش بخوری، از طرفدارای بقیه کاندیداها فحش بخوری، ولی یه کاسه آش رشته رئیس‌جمهور هم نخورده باشی.»